

BANCO DE LA REPÚBLICA
SUBGERENCIA DE OPERACIÓN BANCARIA
BOLETÍN SISTEMA DE PAGOS EN COLOMBIA – SEPTIEMBRE DE 2005

1. INSTRUMENTOS DE PAGO

Tabla 1.1: Saldo de Billetes y Monedas en Circulación *

VALORES EN MILES DE MILLONES DE PESOS

Valor Total	05-Ene	05-Feb	05-Mar	05-Abr	05-May	05-Jun	05-Jul	05-Ago	05-Sep	05-Oct	05-Nov	05-Dic
Billetes:	14.831,97	14.424,36	14.665,88	14.260,17	14.551,66	15.299,26	15.333,76	15.074,29	15.192,70			
50000	5.702,82	5.623,18	5.734,51	5.648,64	5.780,70	6.108,84	6.208,09	6.194,69	6.320,93			
20000	6.799,07	6.566,00	6.683,81	6.457,50	6.575,51	6.896,69	6.868,42	6.687,08	6.684,99			
10000	1.566,62	1.494,01	1.499,69	1.428,07	1.448,18	1.517,48	1.505,78	1.448,10	1.439,82			
5000	366,52	346,94	346,14	327,14	338,89	355,71	334,63	321,50	317,40			
2000	246,94	245,04	249,75	247,52	253,28	261,07	258,65	261,83	266,06			
1000	134,87	134,05	136,84	136,18	139,99	144,35	143,07	145,98	148,39			
Otras denominaciones de bajo valor	15,14	15,14	15,13	15,13	15,12	15,12	15,12	15,11	15,11			
Monedas:	532,60	533,08	539,47	543,95	550,08	557,03	567,17	578,57	588,85			
5000	0,25	0,25	0,25	0,25	0,25	0,25	0,25	0,25	0,25			
1000	23,64	23,15	22,66	22,14	21,56	21,17	20,93	20,57	20,38			
500	199,32	200,05	203,42	205,98	209,07	212,64	217,29	222,64	227,46			
200	199,32	200,05	203,42	205,98	209,07	212,64	217,29	222,64	227,46			
100	54,27	53,58	53,44	53,22	53,51	53,50	54,27	55,10	55,66			
Otras denominaciones de bajo valor	55,80	56,00	56,29	56,39	56,63	56,83	57,14	57,37	57,64			
Billetes y Monedas en circulación:	15.364,57	14.957,44	15.205,35	14.804,12	15.101,74	15.856,29	15.900,94	15.652,86	15.781,55			

* Corresponde al saldo de billetes y monedas fuera del Banco Central incluye aquellos en poder de los Bancos Comerciales.

Fuente: Departamento de Tesorería.

Tabla 1.1.1: Efectivo en Poder del Público *

VALORES EN MILES DE MILLONES DE PESOS

Valor Total , Fin de Año	1995	1996	1997	1998	1999	2000	2001	2002	2003	2004
Efectivo en poder público** :	2.069,60	2.411,00	2.981,80	3.492,80	4.202,90	5.391,10	6.529,90	7.950,00	9.334,50	11.000,13
Como proporción del PIB 1/ :	2,45%	2,39%	2,45%	2,49%	2,77%	3,08%	3,46%	3,89%	4,06%	4,30%

* Corresponde al concepto de billetes y monedas fuera del sistema financiero que se computa con las estadísticas monetarias como componente de la base monetaria.

** Calculado como promedio anual

1/ Algunos porcentajes fueron modificados como producto de cambios en el PIB informados por el DANE.

Fuente: Departamento de Operaciones y Desarrollo de Mercados

BANCO DE LA REPÚBLICA
SUBGERENCIA DE OPERACIÓN BANCARIA
BOLETÍN SISTEMA DE PAGOS EN COLOMBIA – SEPTIEMBRE DE 2005

Tabla 1.2: Indicadores del Uso de CHEQUES

**REPORTE CONSOLIDADO MENSUAL DE CHEQUES Y OTROS TITULOS
 COMPENSADOS EN EL 2005**

valores en miles de millones de pesos

MES	PRIMERA SESIÓN		SEGUNDA SESIÓN		% DEVOLUCIONES *	
	(Canje al Cobro)		(Devoluciones)		CANTIDAD %	VALOR %
	CANTIDAD	VALOR	CANTIDAD	VALOR		
ENERO	4.745.759	25.211	237.603	603	5,01%	2,39%
FEBRERO	4.836.785	25.808	238.423	597	4,93%	2,32%
MARZO	4.960.397	26.881	267.443	666	5,39%	2,48%
ABRIL	5.140.724	27.802	259.641	679	5,05%	2,44%
MAYO	5.120.226	25.972	263.216	696	5,14%	2,68%
JUNIO	5.177.974	28.733	257.782	659	4,98%	2,29%
JULIO	4.824.240	26.733	237.997	643	4,93%	2,41%
AGOSTO	5.210.189	28.268	262.684	709	5,04%	2,51%
SEPTIEMBRE	4.924.152	28.474	252.152	669	5,12%	2,35%
TOTAL	44.940.446	243.883	2.276.941	5.922	5,07%	2,55%

**REPORTE CONSOLIDADO MENSUAL DE CHEQUES Y OTROS TITULOS
 COMPENSADOS EN EL 2004**

valores en miles de millones de pesos

MES	PRIMERA SESIÓN		SEGUNDA SESIÓN		% DEVOLUCIONES *	
	(Canje al Cobro)		(Devoluciones)		CANTIDAD %	VALOR %
	CANTIDAD	VALOR	CANTIDAD	VALOR		
ENERO	5.143.531	25.368	265.668	635	5,17%	2,50%
FEBRERO	5.195.204	24.644	255.738	615	4,92%	2,50%
MARZO	5.863.089	27.359	306.495	724	5,23%	2,65%
ABRIL	5.261.227	25.182	286.906	660	5,45%	2,62%
MAYO	5.467.437	25.718	284.819	638	5,21%	2,48%
JUNIO	5.436.988	26.730	285.385	679	5,25%	2,54%
JULIO	5.364.358	25.650	278.232	666	5,19%	2,60%
AGOSTO	5.560.499	26.591	283.926	654	5,11%	2,46%
SEPTIEMBRE	5.462.345	27.281	277.363	635	5,08%	2,33%
OCTUBRE	5.256.563	25.421	271.143	642	5,16%	2,52%
NOVIEMBRE	5.591.861	26.536	294.224	691	5,26%	2,60%
DICIEMBRE	5.987.176	34.543	298.094	816	4,98%	2,36%
TOTAL	65.590.278	321.024	3.387.993	8.055	5,17%	2,51%

* Como proporción del canje al cobro, (devoluciones / canje al cobro)

Fuente: Departamento de Servicios Electrónicos y Pagos

Tabla 1.3: Indicadores del Uso de CHEQUES

REPORTE CONSOLIDADO ANUAL DE TÍTULOS VALORES COMPENSADOS
valores en miles de millones de pesos

AÑO	PRIMERA SESIÓN		SEGUNDA SESIÓN		% DEVOLUCIONES	
	CANTIDAD	VALOR	CANTIDAD	VALOR	CANTIDAD %	VALOR %
1995	215.732.215	495.390	16.158.526	13.472	7,49%	2,72%
1996	212.486.746	531.509	22.635.079	20.270	10,65%	3,81%
1997	194.850.956	647.135	14.216.431	15.283	7,30%	2,36%
1998	173.214.524	685.864	12.367.343	18.401	7,14%	2,68%
1999	124.935.570	363.686	9.510.884	12.876	7,61%	3,54%
2000	99.755.905	341.262	5.683.129	9.342	5,70%	2,74%
2001	81.039.291	305.282	4.185.186	8.355	5,16%	2,74%
2002	76.611.375	308.937	3.872.516	8.478	5,05%	2,74%
2003	71.710.425	311.567	3.761.024	8.511	5,24%	2,73%
2004	65.590.278	321.024	3.387.993	8.055	5,17%	2,51%

Fuente: Departamento de Servicios Electrónicos y Pagos

Tabla 1.3.1: Indicadores del Uso de CHEQUES en Pesos Constantes

**VALORES PRESENTADOS AL COBRO EXPRESADOS
EN PESOS CONSTANTES DE 2004**
valores en miles de millones de pesos

AÑO	CANJE AL COBRO	
	VALOR *	VARIACIÓN *
1995	1.271.893,69	
1996	1.121.950,70	-11,79%
1997	1.160.794,84	3,46%
1998	1.054.211,79	-9,18%
1999	511.770,08	-51,45%
2000	441.577,07	-13,72%
2001	366.948,86	-16,90%
2002	347.081,70	-5,41%
2003	328.703,19	-5,30%
2004	321.024,00	-2,34%

* Datos indexados al año 2004, tomando como base el IPC acumulado anual.

Fuente: Departamento de Servicios Electrónicos y Pagos

BANCO DE LA REPÚBLICA
SUBGERENCIA DE OPERACIÓN BANCARIA
BOLETÍN SISTEMA DE PAGOS EN COLOMBIA – SEPTIEMBRE DE 2005

Tabla 1.4: Indicadores del Uso de CHEQUES: COMPOSICIÓN DEL CANJE INTERBANCARIO – Año 2005

	0-\$100.000		\$100.000-\$300.000		\$300.000-\$500.000		\$500.000-\$1.000.000		>\$1.000.000		TOTAL	
	CANTIDAD 1/	VALOR 2/	CANTIDAD 1/	VALOR 2/	CANTIDAD 1/	VALOR 2/	CANTIDAD 1/	VALOR 2/	CANTIDAD 1/	VALOR 2/	CANTIDAD 1/	VALOR 2/
Prom. Mens. 2004	740	38	1.180	229	664	265	799	583	1.601	23.583	4.984	24.698
Enero	655	32	978	190	558	223	696	509	1.452	22.297	4.339	23.251
Febrero	638	32	1.024	200	596	238	733	535	1.533	23.433	4.524	24.438
Marzo	671	34	1.066	208	607	242	756	553	1.542	24.404	4.641	25.440
Abril	680	34	1.091	213	634	253	791	578	1.615	25.271	4.811	26.350
Mayo	676	34	1.105	216	639	255	788	575	1.598	23.513	4.806	24.594
Junio	654	33	1.078	211	646	258	806	589	1.671	26.123	4.856	27.214
Julio	629	31	992	194	597	238	743	543	1.558	24.342	4.519	25.349
Agosto	687	34	1.090	213	643	257	801	586	1.663	25.739	4.884	26.829
Septiembre	641	32	1.019	199	607	242	759	555	1.590	25.963	4.616	26.992
TOTAL	5.932	297	9.441	1.844	5.527	2.206	6.872	5.023	14.223	221.086	41.995	230.457

1/ miles de unidades.; 2/ \$ miles de millones

Los datos corresponden a lo presentado por el Sistema de Compensación Electrónica de Cheques CEDEC, que corresponde a cerca del 90% del canje total a nivel nacional.

Fuente: Departamento de Servicios Electrónicos y Pagos

BANCO DE LA REPÚBLICA
SUBGERENCIA DE OPERACIÓN BANCARIA
BOLETÍN SISTEMA DE PAGOS EN COLOMBIA – SEPTIEMBRE DE 2005

Tabla 1.4.1: Indicadores del Uso de CHEQUES: COMPOSICIÓN PORCENTUAL DEL CANJE INTERBANCARIO – Año 2005

	0-\$100.000		\$100.000-\$300.000		\$300.000-\$500.000		\$500.000-\$1.000.000		>\$1.000.000		TOTAL	
	CANTIDAD	VALOR	CANTIDAD	VALOR	CANTIDAD	VALOR	CANTIDAD	VALOR	CANTIDAD	VALOR	CANTIDAD	VALOR
Promedio Mes 2004	14,85%	0,16%	23,69%	0,93%	13,32%	1,08%	16,02%	2,37%	32,11%	95,47%	100,00%	100,00%
Enero	15,11%	0,14%	22,53%	0,82%	12,86%	0,96%	16,04%	2,19%	33,46%	95,90%	100,00%	100,00%
Febrero	14,11%	0,13%	22,63%	0,82%	13,17%	0,97%	16,20%	2,19%	33,88%	95,88%	100,00%	100,00%
Marzo	14,45%	0,13%	22,96%	0,82%	13,07%	0,95%	16,28%	2,17%	33,23%	95,93%	100,00%	100,00%
Abril	14,13%	0,13%	22,67%	0,81%	13,18%	0,96%	16,44%	2,19%	33,58%	95,91%	100,00%	100,00%
Mayo	14,07%	0,14%	22,99%	0,88%	13,29%	1,04%	16,40%	2,34%	33,25%	95,61%	100,00%	100,00%
Junio	13,47%	0,12%	22,21%	0,77%	13,31%	0,95%	16,60%	2,16%	34,41%	95,99%	100,00%	100,00%
Julio	13,93%	0,12%	21,94%	0,77%	13,21%	0,94%	16,44%	2,14%	34,49%	96,03%	100,00%	100,00%
Agosto	14,07%	0,13%	22,32%	0,79%	13,17%	0,96%	16,40%	2,18%	34,04%	95,94%	100,00%	100,00%
Septiembre	13,88%	0,12%	22,08%	0,74%	13,15%	0,90%	16,44%	2,06%	34,45%	96,19%	100,00%	100,00%

Fuente: Departamento de Servicios Electrónicos y Pagos

Tabla 1.5: Indicadores del Uso: TRANSFERENCIAS ELECTRÓNICAS INTERBANCARIAS BANCO DE LA REPÚBLICA *- Año 2005

	Promedio mes 2004	Enero	Febrero	Marzo	Abril	Mayo	Junio	Julio	Agosto	Septiembre	Octubre	Noviembre	Diciembre	Total
1. Transferencias Interbancarias / Bajo Valor CENIT:														
i) Volumen	66.066	49.191	78.645	80.128	87.000	88.294	86.485	85.894	90.828	95.557				742.022
ii) Valor (en miles de millones de pesos)	4.022	4.204	4.218	4.024	5.616	3.687	4.981	4.095	4.502	3.786				39.112
2. Transferencias Interbancarias / Alto Valor CUD:														
i) Volumen	128.921	151.711	164.962	145.342	172.570	174.050	192.112	173.706	198.069	219.439				1.591.961
ii) Valor (en miles de millones de pesos)	298.760	348.983	398.718	337.996	392.183	417.506	466.044	418.965	469.785	547.071				3.797.252

*Transferencias entre diferentes entidades.

Fuente: Departamento de Servicios Electrónicos y Pagos

BANCO DE LA REPÚBLICA
SUBGERENCIA DE OPERACIÓN BANCARIA
BOLETÍN SISTEMA DE PAGOS EN COLOMBIA – SEPTIEMBRE DE 2005

Tabla 1.6: Uso de Transferencias Electrónicas Interbancarias de Alto Valor - CUD: DISTRIBUCIÓN HISTÓRICA DE LAS TRANSACCIONES

Valores en miles de millones de pesos

		Operaciones DCV	Otras Operaciones 1/	Transferencias de Fondos	Total
2001	Volumen	318.089	75.969	367.537	761.595
	Valor	806.059	85.079	546.631	1.437.770
2002	Volumen	394.084	74.587	430.414	899.085
	Valor	1.226.365	77.913	738.940	2.043.218
2003	Volumen	467.128	74.241	526.475	1.067.844
	Valor	1.483.361	75.990	896.821	2.456.172
2004	Volumen	749.899	120.339	676.812	1.547.050
	Valor	2.344.126	58.193	1.182.799	3.585.117

1/Corresponde a afectaciones debito a las cuentas, tales como COMPENSACIÓN INTERBANCARIA, IVA, GMF, COMISIONES, entre otras, originadas en el Sistema de Cuentas de Deposito CUD.

Fuente: Departamento de Servicios Electrónicos y Pagos

BANCO DE LA REPÚBLICA
SUBGERENCIA DE OPERACIÓN BANCARIA
BOLETÍN SISTEMA DE PAGOS EN COLOMBIA – SEPTIEMBRE DE 2005

Tabla 1.7: Uso de Transferencias Electrónicas Interbancarias de Alto Valor - CUD: DISTRIBUCIÓN DE LAS TRANSACCIONES SEGÚN CONCEPTO – Año 2005

		VALORES EN MILES DE MILLONES DE PESOS											OTRAS OPERA. /3	TRANSFE. DE FONDOS /4	TOTAL
		OPERACIONES DCV 1/													
		INVERSIÓN	PAGOS CAPITAL E INTERES	REPO ACTIVO BR	REPO ENTRE TERCEROS	REPOS REVERSA PASIVO BR	RETROCESION REPOS	RETROCESION SIMULTANEAS	SIMULTANEAS SEN	TRANSF. COMPENSADA	OTROS DCV /2	SUBTOTAL			
Promedio Mes 2004	Volumen	716	372	309	1.227	124	3.063	1.907	1.918	52.597	259	62.492	10.028	56.401	128.921
	Valor	1.728	136	396	25.697	3.513	55.226	7.056	7.118	90.560	3.916	195.344	4.849	98.567	298.760
Enero	Volumen	813	625	189	837	0	2.466	2.496	2.493	66.109	319	76.347	15.460	59.904	151.711
	Valor *	4.007	106	231	15.436	0	35.936	10.726	10.742	138.503	9.135	224.822	7.172	116.989	348.983
Febrero	Volumen	714	319	251	1.008	0	2.879	3.031	3.015	72.778	236	84.231	14.713	66.018	164.962
	Valor *	3.275	116	245	23.703	0	53.343	13.964	13.827	154.701	5.859	269.033	7.719	121.966	398.718
Marzo	Volumen	778	134	206	731	0	2.256	2.722	2.686	60.374	298	70.185	14.163	60.994	145.342
	Valor *	4.062	57	437	16.698	0	37.857	13.117	12.956	115.968	9.522	210.674	10.843	116.479	337.996
Abril	Volumen	792	584	192	547	0	2.100	2.970	3.091	81.890	307	92.473	13.894	66.203	172.570
	Valor *	4.239	119	242	14.035	0	33.904	14.640	15.130	161.398	6.245	249.952	9.791	132.440	392.183
Mayo	Volumen	624	393	234	773	0	2.783	3.827	3.908	78.437	244	91.223	15.633	67.194	174.050
	Valor *	2.068	112	334	18.806	0	55.327	16.880	17.346	171.965	5.604	288.442	7.121	121.943	417.506
Junio	Volumen	582	116	299	445	0	2.631	3.927	3.807	89.959	381	102.147	16.078	73.887	192.112
	Valor *	2.264	69	549	8.949	0	48.904	18.735	18.315	201.231	11.484	310.500	8.967	146.577	466.044
Julio	Volumen	725	551	301	104	0	2.161	2.619	2.640	84.179	450	93.730	15.153	64.823	173.706
	Valor *	1.878	127	410	620	0	44.617	12.518	12.651	193.380	15.567	281.768	7.637	129.560	418.965
Agosto	Volumen	614	390	368	65	0	2.481	3.553	3.514	96.713	570	108.268	17.434	72.367	198.069
	Valor *	1.972	701	437	218	0	50.266	19.125	19.081	209.829	20.207	321.836	8.020	139.929	469.785
Septiembre	Volumen	698	140	163	76	0	1.960	4.138	4.130	114.213	693	126.211	16.357	76.871	219.439
	Valor *	2.788	53	434	598	0	33.441	25.317	25.395	261.247	31.476	380.749	9.890	156.432	547.071
Octubre	Volumen														
	Valor *														
Noviembre	Volumen														
	Valor *														
Diciembre	Volumen														
	Valor *														
Total	Volumen	6.340	3.252	2.203	4.586	0	21.717	29.283	29.284	744.652	3.498	844.815	138.885	608.261	1.591.961
	Valor *	26.553	1.460	3.319	99.063	0	393.595	145.022	145.443	1.608.222	115.099	2.537.776	77.160	1.182.316	3.797.252

1/Corresponde a transferencias de fondos en el Sistema de Cuentas de Deposito CUD, originadas por transacciones con títulos valores en el DCV

2/Corresponde a transferencias de fondos en el Sistema de Cuentas de Deposito CUD, originadas por otras transacciones con títulos valores en el DCV, tales como PAGO DE COMISIONES, SANCIONES Y SERVICIOS, COBRO DE TARIFAS.

3/Corresponde a afectaciones debito a las cuentas, tales como COMPENSACIÓN INTERBANCARIA, IVA, GMF, COMISIONES, entre otras, originadas en el Sistema de Cuentas de Deposito CUD.

4/Corresponden a transferencias de fondos en el Sistema de Cuentas de Deposito CUD, originadas directamente por la entidad.

Fuente: Departamento de Servicios Electrónicos y Pagos

BANCO DE LA REPÚBLICA
SUBGERENCIA DE OPERACIÓN BANCARIA
BOLETÍN SISTEMA DE PAGOS EN COLOMBIA – SEPTIEMBRE DE 2005

Tabla 1.7.1: Uso de Transferencias Electrónicas Interbancarias de Alto Valor - CUD: DISTRIBUCIÓN TRANSFERENCIAS DE FONDOS SEGÚN CONCEPTO – Año 2005

		TRANSFERENCIAS DE FONDOS					
		<i>Valor Movimiento en Miles de Millones de Pesos</i>					
		DIVISAS	TITULOS	INTERBANCARIOS	IMPUESTOS	OTRAS	TOTAL
Promedio Mes 2004	Volumen	8.447	26.048	3.016	1.661	17.229	56.401
	Valor	16.835	43.069	10.413	3.009	25.241	98.567
Enero	Volumen	7.909	31.462	2.730	1.488	16.315	59.904
	Valor	15.998	58.831	12.175	3.274	26.711	116.989
Febrero	Volumen	8.244	36.458	2.963	1.494	16.859	66.018
	Valor	17.872	61.964	9.755	3.009	29.366	121.966
Marzo	Volumen	9.543	29.275	3.246	1.670	17.260	60.994
	Valor	21.063	52.718	11.955	2.998	27.745	116.479
Abril	Volumen	9.961	33.228	3.456	1.307	18.251	66.203
	Valor	19.812	63.788	14.468	4.006	30.366	132.440
Mayo	Volumen	8.597	35.955	3.199	1.598	17.845	67.194
	Valor	17.268	62.307	10.910	3.803	27.655	121.943
Junio	Volumen	9.841	39.426	3.365	1.675	19.580	73.887
	Valor	21.704	69.090	13.827	4.416	37.540	146.577
Julio	Volumen	8.460	34.752	2.783	1.451	17.377	64.823
	Valor	17.847	64.117	11.700	2.797	33.098	129.560
Agosto	Volumen	8.389	39.878	2.953	1.516	19.631	72.367
	Valor	16.711	72.912	11.711	4.007	34.587	139.929
Septiembre	Volumen	9.258	43.422	2.885	1.575	19.731	76.871
	Valor	19.739	82.725	11.344	3.225	39.400	156.432
Octubre	Volumen						
	Valor						
Noviembre	Volumen						
	Valor						
Diciembre	Volumen						
	Valor						
Total	Volumen	80.202	323.856	27.580	13.774	162.849	608.261
	Valor	168.015	588.452	107.846	31.535	286.468	1.182.316

Fuente: Departamento de Servicios Electrónicos y Pagos

BANCO DE LA REPÚBLICA
SUBGERENCIA DE OPERACIÓN BANCARIA
BOLETÍN SISTEMA DE PAGOS EN COLOMBIA – SEPTIEMBRE DE 2005

1.7.2: Distribución por rango de horas de las transacciones en el Sistema de Pagos de Alto valor - CUD (Tercer trimestre 2005)

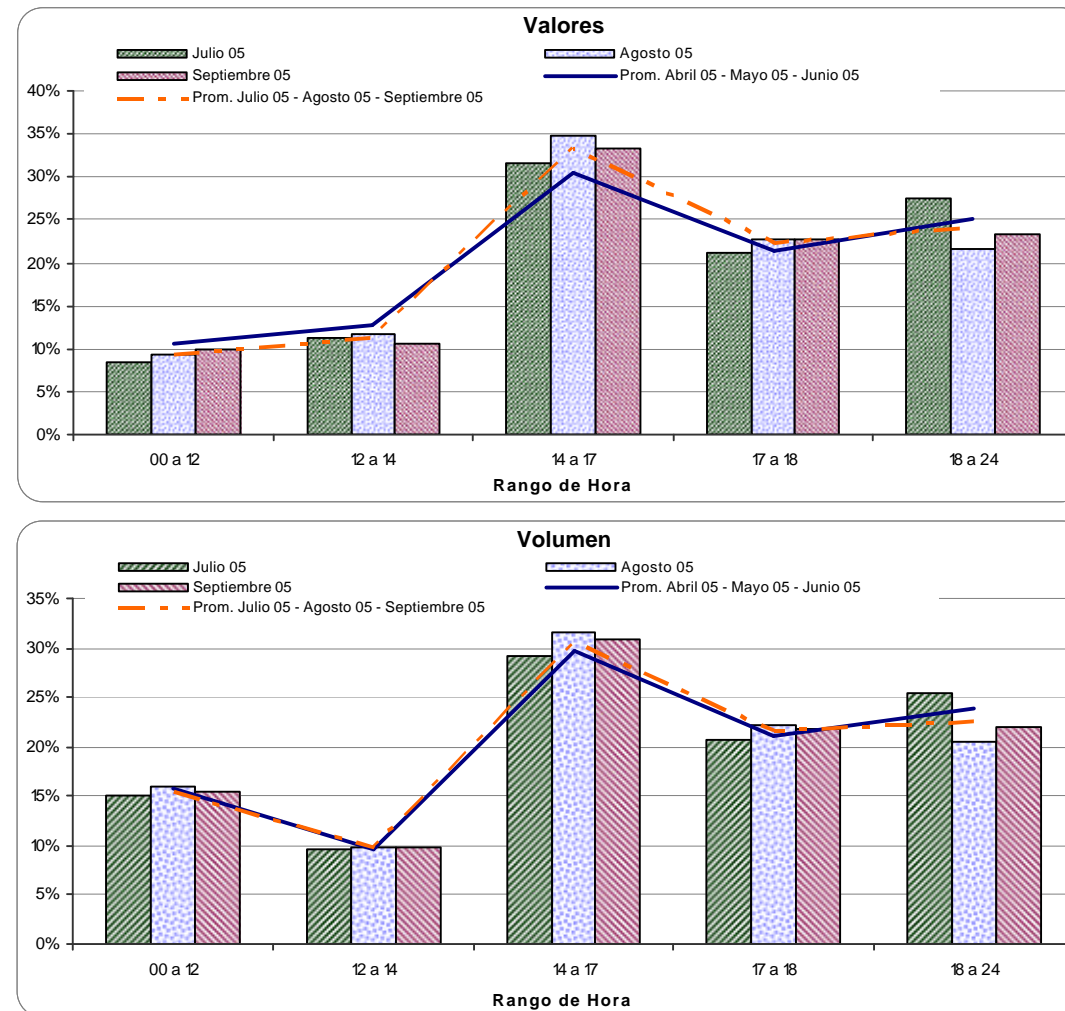

Fuente: Departamento de Servicios Electrónicos y Pagos

BANCO DE LA REPÚBLICA
SUBGERENCIA DE OPERACIÓN BANCARIA
BOLETÍN SISTEMA DE PAGOS EN COLOMBIA – SEPTIEMBRE DE 2005

1.8: Indicadores de Pagos en el Sistema de Pagos de Alto Valor CUD – Año 2005

Mes	Pagos/Saldo Inicio Día (Promedio Diario)	Pagos Mes/PIB
/1 Enero	8,2	1,6
/1 Febrero	8,2	1,8
/1 Marzo	7,1	1,6
/1 Abril	8,1	1,8
/2 Mayo	8,6	1,7
/2 Junio	9,8	1,9
/2 Julio	9,1	1,6
/2 Agosto	8,8	1,8
/2 Septiembre	9,3	2,1

PIB correspondiente al valor provisional calculado por el DNP para el año inmediatamente anterior.

1/ Valor PIB 226.329.647 Millones

2/ Valor PIB 255.984.370 Millones

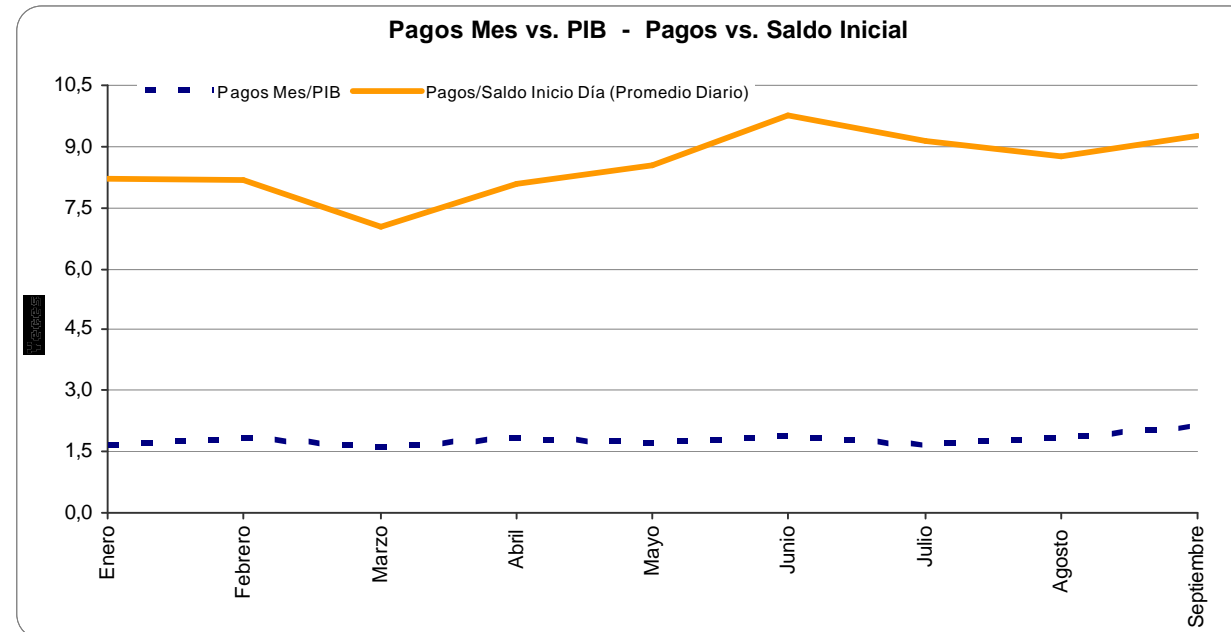

Fuente: Departamento de Servicios Electrónicos y Pagos

BANCO DE LA REPÚBLICA
SUBGERENCIA DE OPERACIÓN BANCARIA
BOLETÍN SISTEMA DE PAGOS EN COLOMBIA – SEPTIEMBRE DE 2005

2. ESTADÍSTICAS DEPÓSITO CENTRAL DE VALORES DEL BANCO DE LA REPUBLICA

Tabla 2.1: VALORES Y CUENTAS REGISTRADAS EN EL DEPOSITO CENTRAL DE VALORES - DCV- Año 2005

	05 Ene	05 Feb	05 Mar	05 Abr	05 May	05 Jun	05 Jul	05 Ago	05 Sep
Número de cuentas	153	154	155	155	155	155	155	155	157
Número de sub-cuentas	390.362	431.629	432.705	433.695	434.688	439.098	439.098	440.235	441.513

Fuente: Estadística Y Desarrollo- Departamento de Fiduciaria y Valores

Tabla 2.2: TENENCIAS REGISTRADAS EN EL DEPOSITO CENTRAL DE VALORES DCV – Año 2005

Millones de pesos

Tenencias de valores (*)	05 Ene	05 Feb	05 Mar	05 Abr	05 May	05 Jun	05 Jul	05 Ago	05 Sep
DCV									
Títulos Gubernamentales									
TES	61.267.957	63.375.490	64.831.848	68.269.208	68.199.563	69.698.377	71.132.395	72.372.120	72.244.811
Bonos y Títulos FOGAFIN	4.589.072	4.589.007	4.589.002	4.589.002	4.588.991	4.549.393	4.549.385	3.940.126	3.940.126
Bonos Desarrollo Agropecuario A y B	2.239.010	2.245.225	2.245.225	2.428.899	2.432.670	2.432.688	2.621.618	2.616.152	2.616.152
Bonos 4308	0	0	0	0	0	0	0	0	0
Bonos para la Seguridad	6.589	6.510	6.319	6.264	6.152	6.064	6.037	5.925	5.770
Bonos para la Paz	1.275.811	1.276.538	1.276.966	1.278.794	1.279.224	1.279.490	1.280.485	1.280.934	1.281.608
Bonos de Cesantía	17.329	17.329	17.329	17.369	13.590	7.470	7.470	7.470	7.470
Bonos Ley 55	0	0	0	0	0	0	0	0	0
Bonos Forestales	0	0	0	0	0	0	0	0	0
Bonos Colombia Dec.700	0	0	0	0	0	0	0	0	0
Bonos de Valor Constante "A"	31.116	31.116	37.229	36.924	36.924	35.982	29.091	31.968	40.516
Bonos de Valor Constante "B"	1.718.658	1.718.658	1.685.693	1.685.693	1.673.287	1.673.287	1.684.610	1.678.042	1.678.042
Bonos Agrarios Ley 160/94	17.813	18.625	19.096	20.083	20.466	21.247	21.022	21.257	21.629
Títulos de Reducción Deuda	2.722.880	2.789.153	2.868.443	2.947.467	3.020.323	3.088.622	3.158.086	3.222.679	3.282.247
TES ley 546	1.940.963	1.924.565	1.912.693	1.900.844	1.881.424	1.860.112	1.836.531	1.810.964	1.781.672
TES Clase A	0	0	0	0	0	0	0	0	0
TOTAL	75.827.198	77.992.215	79.489.843	83.180.545	83.152.613	84.652.733	86.326.731	86.987.637	86.900.044

(*) Valor nominal.

Fuente: Estadística Y Desarrollo - Departamento de Fiduciaria y Valores

BANCO DE LA REPÚBLICA
SUBGERENCIA DE OPERACIÓN BANCARIA
BOLETÍN SISTEMA DE PAGOS EN COLOMBIA – SEPTIEMBRE DE 2005

Tabla 2.3: EVOLUCIÓN DE TRANSACCIONES EN EL DCV 1/

Valores en Miles de Millones de pesos

		Enero	Febrero	Marzo	Abril	Mayo	Junio	Julio	Agosto	Septiembre	Octubre	Noviembre	Diciembre
2001	Cantidad	58.787	66.251	76.339	81.940	104.342	153.726	128.364	113.055	111.674	155.514	202.862	167.406
	Valor nominal	110.766	85.909	87.066	77.749	107.559	140.602	102.228	133.035	122.515	212.643	224.420	176.896
2002	Cantidad	168.644	203.180	191.357	308.014	311.612	291.671	317.439	232.672	146.956	204.721	208.760	156.779
	Valor nominal	164.622	201.671	172.196	305.121	286.510	261.725	280.878	261.355	192.313	226.463	203.710	186.843
2003	Cantidad	223.611	183.472	186.021	167.254	259.146	199.549	300.140	290.972	311.269	255.954	277.222	220.783
	Valor nominal	190.849	211.433	208.911	221.689	286.269	225.851	309.372	264.945	340.689	324.475	359.168	348.537
2004	Cantidad	281.843	425.655	505.247	428.096	365.098	346.957	362.521	497.997	622.200	533.190	618.493	402.267
	Valor nominal	314.155	463.206	530.353	452.090	390.972	317.958	325.931	447.130	526.929	593.062	569.293	403.405
2005	Cantidad	522.344	594.769	580.082	673.704	658.742	763.539	759.725	936.000	974.022			
	Valor nominal	420.092	521.366	423.203	472.411	596.720	639.410	561.494	650.990	629.194			

1/ Los valores nominales denominados en Dólares y UVR fueron convertidos con la tasa del día de la transacción

Fuente: Estadística Y Desarrollo - Departamento de Fiduciaria y Valores

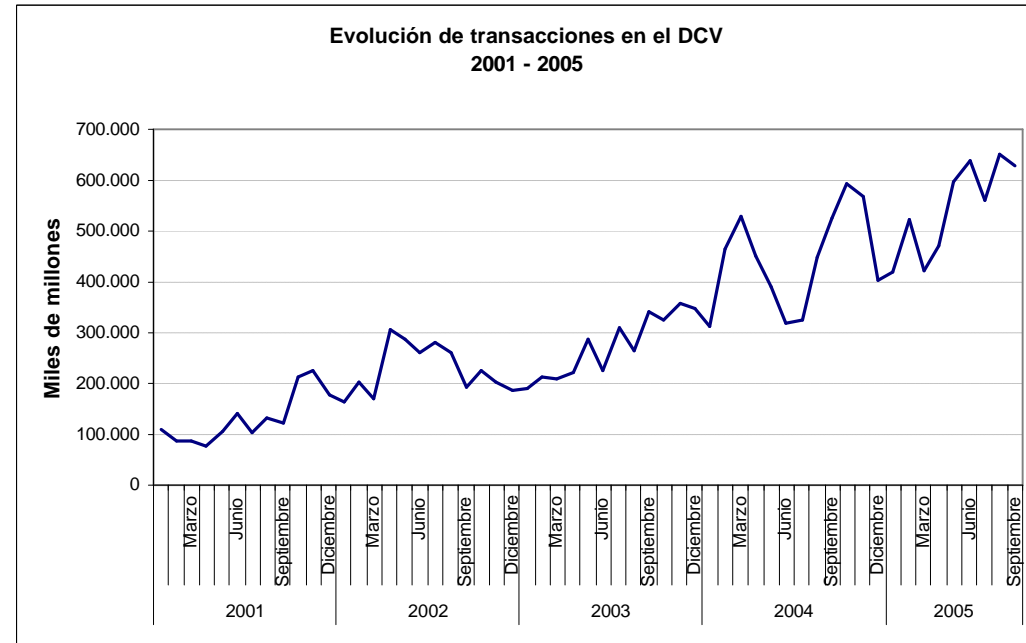
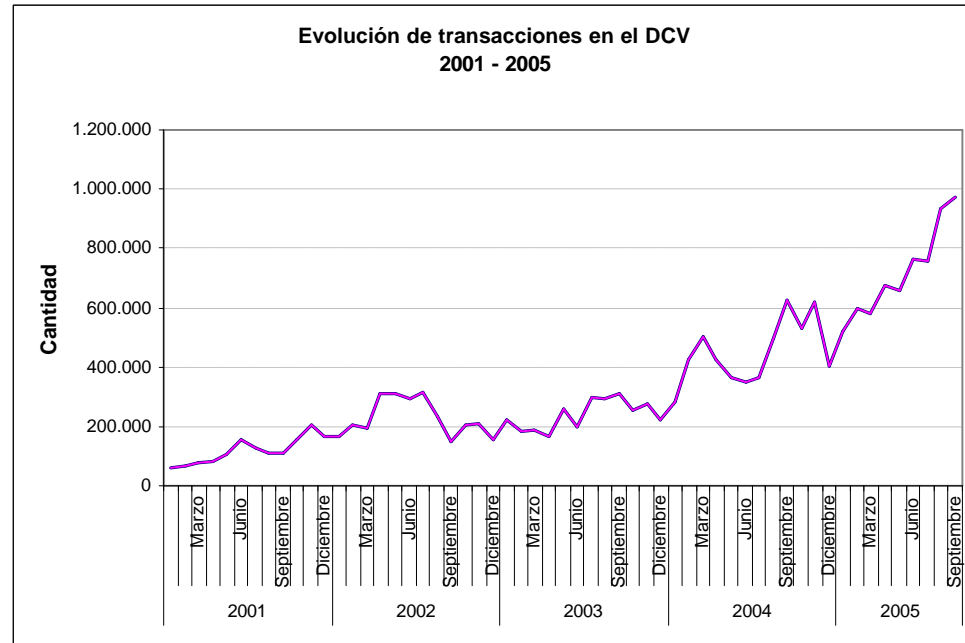

BANCO DE LA REPÚBLICA
SUBGERENCIA DE OPERACIÓN BANCARIA
BOLETÍN SISTEMA DE PAGOS EN COLOMBIA – SEPTIEMBRE DE 2005

Tabla 2.4: DISTRIBUCIÓN DE VALOR Y CANTIDAD DE OPERACIONES REALIZADAS EN EL DCV - MERCADO SECUNDARIO

OPERACIONES DE LIQUIDEZ

Valor nominal en miles de millones de pesos

	CONTRA PAGO 1/															LIBRE DE PAGO	
	REPO DTN (activos)		REPOS BANCO REPUBLICA						REPO ENTRE TERCEROS		SIMULTANEAS			TOTAL		REPO ENTRE TERCEROS	
	Cantidad 2/ a)	Valor b)	Cantidad 2/ c)	Valor d)	Cantidad 2/ e)	Valor f)	Cantidad 2/ g)	Valor h)	Cantidad 2/ i)	Valor j)	Transacciones 2/ (k)	MEC l)	SEN m)	Cantidad (a+c+e+g+i+k)	Valor (b+d+f+h+j+l+m)	Cantidad 2/	Valor Nominal 3/
Ene	1.300	10.989	416	5.412	209	6.832	161	1.518	14	31	1.264	0	3.512	3.364	28.293	0	0
Feb	1.939	15.723	591	7.091	88	5.688	195	1.917	6	32	1.344	0	3.842	4.163	34.294	0	0
Mar	1.972	12.051	643	9.623	65	2.809	229	2.599	7	13	1.012	0	2.689	3.928	29.784	0	0
Abr	2.055	24.813	637	7.541	244	18.325	323	3.870	98	194	1.787	0	5.472	5.144	60.215	0	0
May	1.601	19.423	639	7.786	226	12.274	290	3.220	91	115	1.466	0	4.641	4.313	47.458	0	0
Jun	1.563	17.326	677	10.522	118	5.944	300	3.504	40	33	1.616	0	5.089	4.314	42.419	0	0
Jul	1.664	13.192	946	18.711	147	4.817	336	3.815	53	148	1.576	0	4.858	4.722	45.541	0	0
Ago	1.278	12.425	1.270	22.475	123	4.576	375	4.682	89	252	671	0	1.823	3.806	46.232	0	0
Sep	1.245	11.692	1.301	14.219	198	12.565	388	3.275	65	244	480	0	1.143	3.677	43.138	0	0
Oct	1.091	10.113	1.672	22.571	165	9.960	397	3.678	172	393	1.296	488	2.243	4.793	49.444	262	772
Nov	807	13.192	1.021	9.743	241	11.118	278	3.005	174	1.105	1.868	1.026	2.751	4.389	41.940	870	2.746
Dic	1.075	15.788	1.369	13.637	197	4.975	299	3.564	106	427	1.767	1.196	2.594	4.813	42.181	1.065	3.764
2002	17.590	176.726	11.182	149.330	2.021	99.884	3.571	38.645	915	2.986	16.147	2.710	40.658	51.426	510.938	2.197	7.282
Ene	718	10.749	1.013	9.738	203	3.529	357	3.819	79	426	2.085	1.558	3.008	4.455	32.827	467	2.146
Feb	1.111	18.792	1.036	10.077	218	8.104	324	3.386	46	234	2.403	1.351	3.263	5.138	45.206	478	1.811
Mar	850	13.686	1.137	12.445	189	6.823	387	3.433	21	154	2.840	1.550	4.601	5.424	42.692	407	1.680
Abr	1.026	14.381	1.394	19.239	149	2.686	614	5.977	27	252	2.825	1.652	4.241	6.035	48.428	464	1.472
May	1.429	18.922	1.593	21.892	134	3.867	529	5.110	54	545	3.042	3.410	3.740	6.781	57.485	448	1.413
Jun	1.075	16.010	1.462	21.272	111	1.992	466	3.868	26	127	2.459	2.348	2.106	5.599	47.722	415	1.231
Jul	1.079	17.997	1.779	32.597	124	956	669	5.568	89	269	3.347	3.253	2.973	7.087	63.614	480	1.129
Ago	1.074	12.760	1.367	24.996	67	591	562	5.686	338	1.372	3.188	2.790	3.571	6.596	51.766	480	1.328
Sep	1.379	19.936	1.823	31.105	126	4.079	909	8.694	393	1.154	4.310	3.472	5.103	8.940	73.542	502	1.239
Oct	1.861	23.471	1.932	37.655	113	2.453	799	7.285	370	991	3.928	3.563	3.740	9.003	79.157	583	1.649
Nov	1.312	31.902	1.533	27.020	89	6.707	821	8.197	266	756	3.845	3.071	4.834	7.866	82.487	542	1.594
Dic	1.004	32.621	1.894	36.540	61	2.423	827	8.005	232	519	3.363	3.880	2.925	7.381	86.913	551	1.791
2003	13.918	231.227	17.963	284.575	1.584	44.211	7.264	69.028	1.941	6.799	37.635	31.898	44.104	80.305	711.842	5.817	18.484

BANCO DE LA REPÚBLICA
SUBGERENCIA DE OPERACIÓN BANCARIA
BOLETÍN SISTEMA DE PAGOS EN COLOMBIA – SEPTIEMBRE DE 2005

Tabla 2.4: DISTRIBUCIÓN DE VALOR Y CANTIDAD DE OPERACIONES REALIZADAS EN EL DCV - MERCADO SECUNDARIO

Valor nominal en miles de millones de pesos

	CONTRA PAGO 1/														LIBRE DE PAGO		
	REPO DTN (activos)		REPOS BANCO REPUBLICA						REPO ENTRE TERCEROS		SIMULTANEAS			TOTAL		REPO ENTRE TERCEROS	
	Cantidad 2/ a)	Valor b)	Cantidad 2/ c)	Valor d)	Cantidad 2/ e)	Valor f)	Cantidad 2/ g)	Valor h)	Cantidad 2/ i)	Valor j)	Transacciones 2/ k)	MEC l)	SEN m)	(a+c+e+g+i+k)	(b+d+f+h+j+l+m)	Cantidad 2/	Valor Nominal 3/
Ene	696	21.779	1.252	20.115	162	5.383	693	6.147	308	812	4.079	3.658	4.641	7.190	62.535	733	2.119
Feb	1.079	36.755	1.408	25.572	114	10.792	828	8.338	342	1.044	5.238	4.257	7.361	9.009	94.118	814	2.354
Mar	1.339	44.370	1.789	36.682	129	6.927	931	10.356	416	1.167	5.486	4.899	7.318	10.090	111.718	959	2.787
Abr	1.042	35.223	1.617	35.907	122	4.460	839	10.731	324	921	4.853	6.062	7.331	8.797	100.636	917	2.515
May	946	31.570	1.623	35.359	144	3.385	715	7.513	317	1.725	4.456	4.492	5.022	8.201	89.065	1.105	3.488
Jun	713	22.505	1.525	26.832	197	2.333	598	6.120	187	679	5.253	3.953	3.825	8.473	66.247	1.174	3.729
Jul	647	22.365	1.333	23.616	144	1.119	632	6.886	300	1.419	7.668	5.576	5.967	10.724	66.947	1.500	4.892
Ago	815	29.061	1.527	30.315	136	1.536	584	6.997	349	1.714	8.310	5.946	7.400	11.721	82.969	1.522	3.698
Sep	954	34.962	1.566	33.823	111	1.042	748	9.323	226	1.119	8.863	7.224	8.397	12.468	95.889	1.627	3.731
Oct	1.164	41.001	1.939	56.457	50	375	703	7.628	243	758	8.430	7.172	7.988	12.529	121.379	1.415	3.125
Nov	1.019	36.012	1.731	45.374	125	2.824	814	9.939	280	1.251	9.176	6.908	11.443	13.145	113.751	951	2.555
Dic	778	27.123	1.365	27.521	56	1.984	725	9.821	221	1.199	6.396	5.609	8.717	9.541	81.975	991	3.478
2004	11.192	382.727	18.675	397.574	1.490	42.160	8.810	99.799	3.513	13.805	78.208	65.756	85.409	121.888	1.087.230	13.708	38.470
Ene	481	14.842	1.013	16.806	0	0	826	9.795	356	4.489	7.102	5.822	10.742	9.778	62.495	1.129	3.833
Feb	765	27.602	1.396	29.493	0	0	753	8.787	243	1.442	9.771	8.201	13.827	12.928	89.352	1.229	4.115
Mar	536	18.852	998	18.002	0	0	709	9.360	195	1.365	8.869	7.261	12.956	11.307	67.796	1.162	3.966
Abr	451	15.020	960	18.143	0	0	800	10.099	96	609	10.254	8.220	15.130	12.561	67.221	1.178	3.650
May	651	21.372	1.406	41.627	0	0	865	10.050	121	586	11.361	8.803	17.346	14.404	99.785	1.299	3.312
Jun	318	10.482	1.542	44.381	0	0	977	11.894	127	982	10.685	9.836	18.315	13.649	95.891	1.484	3.635
Jul	2	16	1.521	45.710	0	0	812	11.330	102	604	10.208	9.051	12.651	12.645	79.363	1.409	3.351
Ago	0	0	1.892	56.047	0	0	862	12.289	65	218	14.982	11.865	19.081	17.801	99.501	1.693	4.238
Sep	2	55	1.074	26.456	0	0	875	12.021	74	543	16.946	13.129	25.395	18.971	77.599	1.737	3.767
Oct																	
Nov																	
Dic																	
2005	3.206	108.242	11.802	296.666	0	0	7.479	95.625	1.379	10.839	100.178	82.188	145.442	124.044	739.002	12.320	33.866

Fuente: Estadística Y Desarrollo - Departamento de Fiduciaria y Valores

BANCO DE LA REPÚBLICA
SUBGERENCIA DE OPERACIÓN BANCARIA
BOLETÍN SISTEMA DE PAGOS EN COLOMBIA – SEPTIEMBRE DE 2005

Tabla 2.5: DISTRIBUCIÓN HISTÓRICA DE VALOR Y CANTIDAD DE OPERACIONES REALIZADAS EN EL DCV – Mercado Primario

	COLOCACIONES 1/					AMORTIZACIONES											Valor Total Pagado (a + b)
	Transacciones 2/	Denominados en			Valor Nominal Total en pesos	Transacciones 2/	Capital			Valor Pagado (a)	Transacciones 2/	Rendimientos			Valor Pagado (b)		
		Pesos	Dólares	UVR			Pesos	Dólares	UVR			Pesos	Dólares	UVR			
																Denominados en	
Ene	844	1.841	0	239	2.080	508	1.001	590	18	1.609	6.341	110	2	0	112	1.721	
Feb	768	1.337	0	1.631	2.968	145	85	147	364	596	7.392	111	0	0	111	707	
Mar	826	1.687	0	48	1.735	233	1.212	424	0	1.636	6.010	351	0	0	351	1.987	
Abr	1.154	1.847	0	38	1.885	400	1.496	0	37	1.533	12.476	480	0	0	480	2.014	
May	911	3.257	0	876	4.132	657	1.670	0	43	1.714	113.119	360	0	0	360	2.073	
Jun	727	978	0	429	1.407	415	66	601	22	689	68.545	240	48	0	288	977	
Jul	865	1.986	0	60	2.046	1.146	1.614	0	20	1.634	67.684	0	0	0	0	1.634	
Ago	649	479	0	62	541	746	547	0	25	572	32.736	0	0	0	0	572	
Sep	632	293	0	90	383	593	606	0	0	606	8.723	0	4	0	4	610	
Oct	891	1.121	0	63	1.184	813	834	0	26	860	35.443	0	0	0	0	860	
Nov	645	233	550	110	892	498	406	0	37	443	102.493	0	0	0	0	443	
Dic	913	1.114	130	40	1.284	538	75	0	22	97	15.103	0	0	0	0	97	
2002	9.825	16.172	680	3.685	20.537	6.692	9.613	1.762	614	11.989	476.065	1.653	54	0	1.706	13.695	
Ene	923	1.602	0	124	1.726	733	1.240	0	22	1.262	5.117	478	0	286	764	2.026	
Feb	886	795	0	1.136	1.931	563	87	378	22	488	4.198	551	0	79	630	1.118	
Mar	1.901	1.707	0	43	1.750	603	1.773	0	24	1.796	21.189	1.850	91	30	1.971	3.767	
Abr	917	1.144	0	43	1.187	544	360	0	24	384	10.516	1.021	0	11	1.032	1.416	
May	785	1.430	0	65	1.495	455	786	0	25	811	62.385	657	0	170	827	1.638	
Jun	1.413	2.695	0	255	2.949	381	2.787	0	119	2.905	49.929	950	16	66	1.032	3.937	
Jul	900	1.420	0	80	1.500	685	516	202	57	774	12.444	654	20	138	812	1.586	
Ago	908	1.052	0	57	1.109	756	659	311	27	997	6.342	293	60	12	365	1.362	
Sep	1.439	1.212	0	287	1.499	408	694	0	96	789	5.294	90	0	259	349	1.138	
Oct	1.558	1.421	0	0	1.421	715	1.689	0	24	1.713	22.746	326	0	10	335	2.049	
Nov	1.008	1.767	736	137	2.640	364	793	711	35	1.540	65.535	131	1	12	144	1.684	
Dic	2.266	1.065	0	1.479	2.543	459	270	0	125	395	10.815	48	0	10	58	454	
2003	14.904	17.309	736	3.705	21.750	6.666	11.654	1.601	600	13.855	276.510	7.050	188	1.081	8.319	22.174	

BANCO DE LA REPÚBLICA
SUBGERENCIA DE OPERACIÓN BANCARIA
BOLETÍN SISTEMA DE PAGOS EN COLOMBIA – SEPTIEMBRE DE 2005

Tabla 2.5: DISTRIBUCIÓN HISTÓRICA DE VALOR Y CANTIDAD DE OPERACIONES REALIZADAS EN EL DCV – Mercado Primario

Valor nominal en miles de millones de pesos

	COLOCACIONES 1/					AMORTIZACIONES										
	Transacciones 2/	Denominados en			Valor Nominal Total en pesos	Transacciones 2/	Capital			Valor Pagado (a)	Transacciones 2/	Rendimientos			Valor Pagado (b)	Valor Total Pagado (a + b)
		Pesos	Dólares	UVR			Pesos	Dólares	UVR			Pesos	Dólares	UVR		
Ene	999	2.024	0	616	2.640	974	1.983	0	641	2.624	5.291	479	0	286	765	3.389
Feb	753	1.772	0	53	1.825	308	228	90	0	318	4.335	557	0	79	635	953
Mar	812	2.036	0	63	2.099	432	155	39	50	244	11.045	950	42	19	1.010	1.254
Abr	977	1.867	0	44	1.911	984	2.248	0	26	2.273	5.622	626	0	10	635	2.908
May	783	1.539	0	53	1.593	557	2.072	0	897	2.969	60.815	835	0	180	1.015	3.984
Jun	782	2.268	0	37	2.304	516	2.858	156	26	3.040	49.924	813	12	79	903	3.943
Jul	1.027	2.370	0	53	2.423	530	582	0	29	611	9.347	681	0	132	813	1.424
Ago	674	1.341	0	47	1.388	370	434	0	27	461	7.081	654	30	9	694	1.155
Sep	715	3.280	0	56	3.337	389	2.101	0	30	2.131	5.876	207	0	332	539	2.670
Oct	884	1.200	0	298	1.498	432	677	0	27	704	17.262	157	0	9	166	870
Nov	601	774	0	50	824	371	661	0	27	688	98.894	576	26	9	612	1.300
Dic	1.637	1.720	0	62	1.782	368	498	0	32	531	10.393	39	0	11	50	580
2004	10.644	22.191	0	1.432	23.623	6.231	14.496	285	1.813	16.594	285.885	6.572	110	1.154	7.836	24.430
Ene	1.034	3.426	0	685	4.111	569	875	0	28	903	5.241	295	0	301	596	1.499
Feb	755	2.665	0	366	3.031	384	924	0	29	953	5.173	923	0	144	1.067	2.020
Mar	782	3.926	0	91	4.017	384	2.699	0	28	2.727	10.164	1.021	36	9	1.066	3.794
Abr	939	4.011	0	193	4.204	544	651	0	29	680	5.714	734	0	9	743	1.422
May	723	2.704	0	147	2.851	524	2.970	0	29	2.999	103.503	568	0	128	695	3.695
Jun	630	3.160	0	237	3.397	487	1.033	0	950	1.982	61.747	552	0	82	634	2.616
Jul	834	1.751	0	189	1.940	433	312	0	29	341	8.869	1.117	0	136	1.252	1.593
Ago	698	2.578	0	171	2.749	461	2.102	0	30	2.131	7.457	658	27	8	693	2.825
Sep	717	2.603	0	174	2.776	405	2.836	0	30	2.865	5.463	235	0	409	644	3.509
Oct																
Nov																
Dic																
2005	7.112	26.823	0	2.254	29.076	4.191	14.401	0	1.181	15.582	213.331	6.104	63	1.225	7.392	22.974

1/ Incluye las expediciones de títulos bajo las diferentes modalidades de colocación (forzosas, convenidas, subasta, ventanilla, manejo de deuda, sentencias judiciales, ley de vivienda). Los valores corresponden a los montos nominales del capital colocado.

Para el total en pesos se convirtieron las diferentes denominaciones con la tasa del día de colocación.

2/ Cantidad de títulos expedidos/colocados ó cantidad de títulos con vencimientos de capital o rendimientos

Fuente: Estadística Y Desarrollo - Departamento de Fiduciaria y Valores

BANCO DE LA REPÚBLICA
SUBGERENCIA DE OPERACIÓN BANCARIA
BOLETÍN SISTEMA DE PAGOS EN COLOMBIA – SEPTIEMBRE DE 2005

Tabla 2.6: DISTRIBUCIÓN HISTÓRICA DE VALOR Y CANTIDAD DE OPERACIONES REALIZADAS EN EL DCV – Mercado secundario
COMPRAS – VENTAS

valor en miles de millones

	Entrega contra pago 1/						Libre de pago					Traslados entre Depósitos l	Total Transacciones a + g	Total e+k+l
	Transacciones 2/ a	Denominados en			Valor Nominal Total en pesos 3/ e=b+c+d	Valor Compra-Venta f	Transacciones /2 g	Denominados en			Valor Nominal Total en pesos 3/ k=h+i+j			
		Pesos b	Dólares c	UVR d				Pesos h	Dólares i	UVR j				
Ene.	106.608	50.746	2.818	4.561	58.125	38.550	40.267	23.034	3.878	6.475	33.387	329	146.875	91.841
Feb	125.394	57.949	1.762	8.070	67.781	41.262	48.020	27.620	2.008	9.419	39.047	619	173.414	107.447
Mar	117.513	50.110	1.187	4.685	55.981	31.633	40.507	21.572	2.036	8.745	32.354	430	158.020	88.765
Abr	197.445	87.853	745	4.813	93.411	54.664	61.632	35.145	1.376	10.322	46.843	458	259.077	140.712
May	212.050	94.209	1.417	6.705	102.331	59.540	59.246	36.548	1.962	9.976	48.486	670	271.296	151.487
Jun	197.354	86.969	1.341	9.730	98.040	61.972	52.857	33.387	1.982	10.113	45.483	510	250.211	144.033
Jul	204.610	88.926	2.362	7.610	98.898	59.362	64.505	44.472	3.435	12.815	60.722	519	269.115	160.139
Ago	124.562	63.899	1.623	5.831	71.353	42.947	66.730	53.018	3.032	9.513	65.564	640	191.292	137.557
Sep	66.299	32.527	1.149	4.102	37.778	23.938	46.513	31.576	1.954	7.551	41.081	678	112.812	79.537
Oct	100.721	39.004	1.344	5.921	46.269	27.734	52.594	35.014	2.452	9.333	46.798	409	153.315	93.476
Nov	117.097	44.584	830	7.015	52.429	32.608	46.167	25.852	1.456	4.982	32.290	619	163.264	85.339
Dic	62.812	27.530	839	5.557	33.927	21.668	41.222	22.974	1.764	7.833	32.571	347	104.034	66.844
2002	1.632.465	724.306	17.418	74.600	816.323	495.875	620.260	390.212	27.336	107.078	524.626	6.227	2.252.725	1.347.176
Ene	134.357	54.442	1.204	7.267	62.913	39.123	46.783	26.581	3.362	7.152	37.096	365	181.140	100.374
Feb	95.138	42.432	848	12.520	55.800	39.288	39.426	22.524	3.704	7.445	33.673	570	134.564	90.043
Mar	82.097	46.498	735	8.938	56.171	41.564	40.499	24.090	2.911	9.919	36.920	546	122.596	93.637
Abr	77.054	44.989	1.163	7.295	53.446	39.979	38.310	26.120	3.666	13.385	43.171	809	115.364	97.426
May	152.370	64.846	2.544	12.886	80.276	56.220	48.057	40.327	4.750	12.763	57.840	689	200.427	138.805
Jun	101.833	43.732	1.233	8.927	53.892	39.295	37.594	27.859	3.057	13.434	44.350	718	139.427	98.960
Jul	174.789	67.622	2.133	7.747	77.501	52.313	49.543	46.326	4.103	13.445	63.875	732	224.332	142.108
Ago	175.492	67.453	1.295	6.967	75.715	51.336	47.150	37.584	2.227	13.376	53.187	566	222.642	129.467
Sep	163.042	66.877	833	16.250	83.961	62.348	53.159	40.736	2.287	21.703	64.726	959	216.201	149.646
Oct	124.756	56.486	833	8.963	66.283	49.930	47.494	35.094	2.730	17.712	55.536	696	172.250	122.515
Nov	154.375	72.596	674	7.051	80.321	58.078	45.730	45.073	2.080	18.872	66.025	546	200.105	146.892
Dic	83.205	39.660	315	9.200	49.174	37.881	45.246	60.346	1.794	16.065	78.205	641	128.451	128.021
2003	1.518.508	667.633	13.808	114.011	795.453	567.354	538.989	432.660	36.672	165.271	634.603	7.838	2.057.497	1.437.894

BANCO DE LA REPÚBLICA
SUBGERENCIA DE OPERACIÓN BANCARIA
BOLETÍN SISTEMA DE PAGOS EN COLOMBIA – SEPTIEMBRE DE 2005

Tabla 2.6: DISTRIBUCIÓN HISTÓRICA DE VALOR Y CANTIDAD DE OPERACIONES REALIZADAS EN EL DCV – Mercado secundario
COMPRAS – VENTAS

valor en miles de millones

	Entrega contra pago 1/						Libre de pago					Traslados entre Depósitos l	Total Transacciones a + g	Total e+k+l
	Transacciones 2/ a	Denominados en			Valor Nominal Total en pesos 3/ e=b+c+d	Valor Compra-Venta f	Transacciones /2 g	Denominados en			Valor Nominal Total en pesos 3/ k=h+i+j			
		Pesos b	Dólares c	UVR d				Pesos h	Dólares i	UVR j				
Ene.	172.707	71.513	615	13.564	85.692	64.256	43.122	49.839	1.463	19.091	70.393	801	215.829	156.885
Feb	285.119	122.897	503	17.233	140.633	101.792	55.212	61.952	1.102	20.767	83.821	787	340.331	225.241
Mar	324.825	139.317	551	12.782	152.650	107.016	68.420	68.497	1.657	22.741	92.895	854	393.245	246.399
Abr	260.053	103.411	298	11.433	115.143	79.895	69.877	61.764	1.936	23.699	87.398	945	329.930	203.485
May	204.292	71.990	1.009	6.711	79.711	51.111	64.392	58.788	1.995	18.017	78.800	640	268.684	159.151
Jun	203.691	72.237	624	5.051	77.912	48.485	55.412	49.433	1.671	11.613	62.718	609	259.103	141.239
Jul	207.618	73.810	328	10.075	84.213	55.831	54.717	47.264	1.258	10.048	58.570	634	262.335	143.417
Ago	320.514	123.153	463	8.932	132.547	86.245	64.700	79.814	1.135	11.744	92.693	868	385.214	226.109
Sep	434.072	162.736	322	11.599	174.657	112.801	67.739	91.889	1.588	10.925	104.402	952	501.811	280.011
Oct	332.337	146.064	102	13.894	160.059	112.277	69.757	113.514	1.142	12.057	126.713	538	402.094	287.310
Nov	412.396	184.912	176	10.745	195.833	134.443	73.358	70.710	1.201	11.808	83.719	752	485.754	280.304
Dic	238.081	103.946	104	9.136	113.186	78.236	65.891	67.119	900	9.928	77.947	589	303.972	191.722
2004	3.395.705	1.375.986	5.095	131.155	1.512.236	1.032.389	752.597	820.583	17.047	182.438	1.020.068	8.968	4.148.302	2.541.272
Ene	362.797	173.662	191	12.186	186.039	134.035	63.452	56.214	684	10.213	67.111	885	426.249	254.035
Feb	394.979	179.991	341	26.483	206.816	148.722	74.982	72.510	756	10.973	84.240	692	469.961	291.747
Mar	361.614	154.781	326	9.542	164.648	113.046	110.205	68.356	737	9.338	78.431	948	471.819	244.027
Abr	480.832	208.170	377	15.916	224.463	155.767	84.070	69.377	650	9.561	79.588	900	564.902	304.951
May	446.133	208.363	220	26.937	235.520	165.622	81.184	99.396	645	16.629	116.671	862	527.317	353.053
Jun	538.184	236.693	143	36.998	273.834	194.184	94.841	105.181	459	21.493	127.134	979	633.025	401.946
Jul	547.373	225.373	220	36.982	262.575	188.082	98.159	88.378	594	16.932	105.904	1.182	645.532	369.661
Ago	673.530	264.865	307	26.311	291.483	201.608	101.353	99.337	567	16.971	116.874	781	774.883	409.138
Sep	722.548	308.073	329	36.454	344.857	254.088	106.615	80.449	369	17.105	97.923	707	829.163	443.487
Oct														
Nov														
Dic														
2005	4.527.990	1.959.972	2.454	227.809	2.190.235	1.555.156	814.861	739.199	5.461	129.215	873.875	7.935	5.342.851	3.072.046

2/ Cantidad de compras - ventas registradas en el sistema, se toma solo una parte (comprador)

3/ El valor de los títulos diferentes a pesos es convertido con la tasa del día de la operación de compra-venta

Fuente: Estadística Y Desarrollo - Departamento de Fiduciaria y Valores

BANCO DE LA REPÚBLICA
SUBGERENCIA DE OPERACIÓN BANCARIA
BOLETÍN SISTEMA DE PAGOS EN COLOMBIA – SEPTIEMBRE DE 2005

Tabla 2.7: DISTRIBUCIÓN HISTÓRICA DE VALOR DE OPERACIONES REALIZADAS EN LOS SISTEMAS DE NEGOCIACIÓN – Entrega Contra Pago

	Entrega Contra Pago				
	DCV	SEN	MEC	OTROS 1/	SUBTOTAL a)
Ene	33.993	20.635	2.607	890	58.125
Feb	42.225	19.886	4.921	748	67.781
Mar	32.722	16.867	5.372	1.020	55.981
Abr	50.316	32.733	8.455	1.907	93.411
May	55.748	34.561	10.263	1.759	102.331
Jun	55.495	28.967	11.352	2.226	98.040
Jul	56.187	24.239	16.366	2.106	98.898
Ago	46.685	13.805	9.799	1.064	71.353
Sep	24.662	8.128	4.767	221	37.778
Oct	24.822	17.295	3.348	804	46.269
Nov	28.276	18.447	4.524	1.182	52.429
Dic	22.054	8.555	2.608	710	33.927
2002	473.184	244.121	84.382	14.638	816.323

Ene	30.091	27.426	4.598	798	62.913
Feb	33.336	18.461	3.266	736	55.800
Mar	33.061	20.541	1.937	631	56.171
Abr	28.965	21.805	2.086	591	53.446
May	43.281	28.565	7.053	1.377	80.276
Jun	32.399	13.567	7.025	901	53.892
Jul	39.635	26.445	10.237	1.184	77.501
Ago	35.404	27.899	11.026	1.386	75.715
Sep	44.926	26.316	11.631	1.088	83.961
Oct	34.529	22.727	8.476	551	66.283
Nov	37.098	33.154	9.028	1.041	80.321
Dic	30.569	13.613	4.604	388	49.174
2003	423.294	280.519	80.967	10.673	795.453

valor nominal en miles de millones

	Libre de Pago (DCV)				TOTAL f=a+e	PARTICIPACIÓN DEL TOTAL e/f	
	TOTAL b)	CRUZADAS c)	PARTICIPACIÓN c/b	Traslados Entre Depósitos d)			SUBTOTAL LIBRE DE PAGO e=b-c-d
	33.387	25.902	78%	329	7.157	65.282	11%
	39.047	29.570	76%	619	8.859	76.639	12%
	32.354	25.832	80%	430	6.092	62.073	10%
	46.843	37.520	80%	458	8.865	102.276	9%
	48.486	35.828	74%	670	11.989	114.319	10%
	45.483	35.931	79%	510	9.042	107.083	8%
	60.722	48.127	79%	519	12.077	110.975	11%
	65.564	53.986	82%	640	10.938	82.291	13%
	41.081	34.811	85%	678	5.592	43.371	13%
	46.798	39.861	85%	409	6.528	52.797	12%
	32.290	26.582	82%	619	5.089	57.518	9%
	32.571	24.404	75%	347	7.820	41.747	19%
	524.626	418.352	80%	6.227	100.047	916.370	11%
	37.096	30.231	81%	365	6.499	69.412	9%
	33.673	28.167	84%	570	4.936	60.736	8%
	36.920	32.939	89%	546	3.435	59.606	6%
	43.171	39.155	91%	809	3.207	56.653	6%
	57.840	52.473	91%	689	4.678	84.954	6%
	44.350	38.680	87%	718	4.952	58.844	8%
	63.875	59.479	93%	732	3.664	81.165	5%
	53.187	49.664	93%	566	2.956	78.671	4%
	64.726	57.150	88%	959	6.616	90.577	7%
	55.536	50.856	92%	696	3.984	70.267	6%
	66.025	61.573	93%	546	3.907	84.228	5%
	78.205	72.123	92%	641	5.441	54.615	10%
	634.603	572.489	90%	7.838	54.276	849.729	6%

BANCO DE LA REPÚBLICA
SUBGERENCIA DE OPERACIÓN BANCARIA
BOLETÍN SISTEMA DE PAGOS EN COLOMBIA – SEPTIEMBRE DE 2005

Tabla 2.7: DISTRIBUCIÓN HISTÓRICA DE VALOR DE OPERACIONES REALIZADAS EN LOS SISTEMAS DE NEGOCIACIÓN – Entrega Contra Pago

valor nominal en miles de millones

	Entrega Contra Pago					Libre de Pago (DCV)					TOTAL f=a+e	PARTICIPACIÓN DEL TOTAL e/f
	DCV	SEN	MEC	OTROS 1/	SUBTOTAL a)	TOTAL b)	CRUZADAS c)	PARTICIPACIÓN c/b	Traslados Entre Depósitos d)	SUBTOTAL LIBRE DE PAGO e=b-c-d		
Ene	36.026	39.332	9.226	1.107	85.692	70.393	64.474	92%	801	5.118	90.810	6%
Feb	53.080	69.534	16.092	1.927	140.633	83.821	78.029	93%	787	5.005	145.638	3%
Mar	57.910	70.817	21.758	2.166	152.650	92.895	85.900	92%	854	6.141	158.791	4%
Abr	48.378	46.379	18.895	1.491	115.143	87.398	80.196	92%	945	6.258	121.401	5%
May	35.602	28.963	13.700	1.446	79.711	78.800	72.457	92%	640	5.702	85.413	7%
Jun	34.166	29.116	13.620	1.010	77.912	62.718	58.560	93%	609	3.548	81.461	4%
Jul	35.135	32.050	15.686	1.342	84.213	58.570	53.872	92%	634	4.063	88.276	5%
Ago	45.007	56.372	29.244	1.924	132.547	92.693	86.529	93%	868	5.296	137.844	4%
Sep	55.523	77.051	39.556	2.528	174.657	104.402	95.711	92%	952	7.739	182.397	4%
Oct	54.306	76.490	27.242	2.021	160.059	126.713	120.989	95%	538	5.187	165.245	3%
Nov	66.644	91.483	35.096	2.610	195.833	83.719	76.492	91%	752	6.474	202.307	3%
Dic	41.054	46.244	24.723	1.166	113.186	77.947	70.360	90%	589	6.998	120.184	6%
2004	562.831	663.829	264.840	20.736	1.512.236	1.020.068	943.569	93%	8.968	67.531	1.579.767	4%
Ene	59.080	91.840	32.318	2.801	186.039	67.111	60.385	90%	885	5.840	191.880	3%
Feb	70.910	100.448	32.742	2.716	206.816	84.240	76.059	90%	692	7.490	214.305	3%
Mar	52.795	76.350	32.349	3.153	164.648	78.431	66.356	85%	948	11.127	175.775	6%
Abr	71.105	99.169	50.323	3.867	224.463	79.588	72.967	92%	900	5.721	230.184	2%
May	84.482	104.215	42.919	3.904	235.520	116.671	108.652	93%	862	7.156	242.677	3%
Jun	93.446	119.716	56.950	3.723	273.834	127.134	115.363	91%	979	10.792	284.626	4%
Jul	81.133	111.969	65.960	3.513	262.575	105.904	97.886	92%	1.182	6.835	269.410	3%
Ago	85.341	127.899	74.045	4.197	291.483	116.874	109.636	94%	781	6.458	297.941	2%
Sep	91.864	166.771	82.158	4.065	344.857	97.923	89.883	92%	707	7.333	352.190	2%
Oct												
Nov												
Dic												
2005	690.155	998.376	469.764	31.940	2.190.235	873.875	797.187	91%	7.935	68.752	2.258.988	3%

1) OTROS : Corresponde a GESMOSA Y CIMD

El valor nominal incluye capital y cupones negociados independiente del principal

Fuente: Estadística Y Desarrollo - Departamento de Fiduciaria y Valores

BANCO DE LA REPÚBLICA
SUBGERENCIA DE OPERACIÓN BANCARIA
BOLETÍN SISTEMA DE PAGOS EN COLOMBIA – SEPTIEMBRE DE 2005

Tabla 2.8: DISTRIBUCIÓN HISTÓRICA DE CANTIDAD DE OPERACIONES REALIZADAS EN LOS SISTEMAS DE NEGOCIACIÓN – Entrega Contra Pago

	Entrega Contra Pago				
	DCV	SEN	MEC	OTROS 1/	SUBTOTAL a)
Ene	45.883	47.965	10.430	2.330	106.608
Feb	60.447	48.578	14.030	2.339	125.394
Mar	54.261	43.967	16.071	3.214	117.513
Abr	84.972	81.075	25.840	5.558	197.445
May	88.785	86.347	31.225	5.693	212.050
Jun	87.059	68.619	35.261	6.415	197.354
Jul	83.831	60.321	54.306	6.152	204.610
Ago	54.261	39.807	26.463	4.031	124.562
Sep	30.239	24.702	10.639	719	66.299
Oct	35.167	48.388	14.389	2.777	100.721
Nov	42.173	50.758	21.015	3.151	117.097
Dic	27.535	22.893	10.236	2.148	62.812
2002	694.613	623.420	269.905	44.527	1.632.465

Ene	40.474	72.014	19.705	2.164	134.357
Feb	36.414	46.590	10.340	1.794	95.138
Mar	35.516	39.747	5.363	1.471	82.097
Abr	28.039	42.352	5.551	1.112	77.054
May	48.383	76.558	23.325	4.104	152.370
Jun	40.497	35.575	23.322	2.439	101.833
Jul	56.869	77.184	37.193	3.543	174.789
Ago	49.919	78.119	42.949	4.505	175.492
Sep	55.511	67.830	36.819	2.882	163.042
Oct	39.311	57.632	26.234	1.579	124.756
Nov	44.837	81.383	25.056	3.099	154.375
Dic	36.540	34.352	11.198	1.115	83.205
2003	512.310	709.336	267.055	29.807	1.518.508

Cantidad de Operaciones

TOTAL b)	Libre de Pago (DCV)				TOTAL f=a+e	PARTICIPACIÓN DEL TOTAL e/f
	CRUZADAS c)	PARTICIPACIÓN c/b	Traslados Entre Depósitos d)	SUBTOTAL LIBRE DE PAGO e=b-c-d		
40.267	23.494	58%	1.032	15.741	122.349	13%
48.020	28.930	60%	1.564	17.526	142.920	12%
40.507	25.606	63%	1.734	13.167	130.680	10%
61.632	42.023	68%	1.345	18.264	215.709	8%
59.246	41.250	70%	1.476	16.520	228.570	7%
52.857	37.625	71%	1.625	13.607	210.961	6%
64.505	46.168	72%	1.686	16.651	221.261	8%
66.730	51.036	76%	1.480	14.214	138.776	10%
46.513	34.242	74%	1.779	10.492	76.791	14%
52.594	40.801	78%	1.244	10.549	111.270	9%
46.167	36.239	78%	1.409	8.519	125.616	7%
41.222	33.600	82%	1.167	6.455	69.267	9%
620.260	441.014	71%	17.541	161.705	1.794.170	9%
46.783	39.269	84%	1.000	6.514	140.871	5%
39.426	32.807	83%	1.198	5.421	100.559	5%
40.499	34.304	85%	1.661	4.534	86.631	5%
38.310	32.444	85%	1.518	4.348	81.402	5%
48.057	40.466	84%	1.119	6.472	158.842	4%
37.594	30.206	80%	1.548	5.840	107.673	5%
49.543	40.945	83%	1.827	6.771	181.560	4%
47.150	40.529	86%	1.089	5.532	181.024	3%
53.159	44.742	84%	1.547	6.870	169.912	4%
47.494	39.077	82%	1.315	7.102	131.858	5%
45.730	37.633	82%	1.031	7.066	161.441	4%
45.246	37.716	83%	993	6.537	89.742	7%
538.989	450.138	84%	15.846	73.005	1.591.513	5%

BANCO DE LA REPÚBLICA
SUBGERENCIA DE OPERACIÓN BANCARIA
BOLETÍN SISTEMA DE PAGOS EN COLOMBIA – SEPTIEMBRE DE 2005

Tabla 2.8: DISTRIBUCIÓN HISTÓRICA DE CANTIDAD DE OPERACIONES REALIZADAS EN LOS SISTEMAS DE NEGOCIACIÓN – Entrega Contra Pago

	Entrega Contra Pago				
	DCV	SEN	MEC	OTROS 1/	SUBTOTAL a)
Ene	43.336	101.486	25.104	2.781	172.707
Feb	65.942	164.627	49.360	5.190	285.119
Mar	78.341	166.457	74.303	5.724	324.825
Abr	65.269	119.268	71.063	4.453	260.053
May	44.128	95.240	60.012	4.912	204.292
Jun	46.681	86.394	67.148	3.468	203.691
Jul	44.613	87.828	70.888	4.289	207.618
Ago	59.797	140.155	114.869	5.693	320.514
Sep	70.944	194.638	161.261	7.229	434.072
Oct	67.268	157.656	101.444	5.969	332.337
Nov	87.969	180.553	137.067	6.807	412.396
Dic	49.352	91.115	94.571	3.043	238.081
2004	723.640	1.585.417	1.027.090	59.558	3.395.705

Ene	64.054	179.101	112.719	6.923	362.797
Feb	73.142	217.062	99.008	5.767	394.979
Mar	59.557	176.142	118.130	7.785	361.614
Abr	86.900	215.551	168.011	10.370	480.832
May	91.384	204.367	142.102	8.280	446.133
Jun	99.205	221.067	208.692	9.220	538.184
Jul	86.346	199.633	252.862	8.532	547.373
Ago	104.204	246.220	311.273	11.833	673.530
Sep	103.495	310.084	299.506	9.463	722.548
Oct					
Nov					
Dic					
2005	768.287	1.969.227	1.712.303	78.173	4.527.990

1/ OTROS : Corresponde a GESMOSA y CIMD

La cantidad de operaciones incluye capital y cupones negociados independiente del principal

Fuente: Estadística Y Desarrollo - Departamento de Fiduciaria y Valores

Cantidad de Operaciones

	Libre de Pago (DCV)				TOTAL f=a+e	PARTICIPACIÓN DEL TOTAL e/f	
	TOTAL b)	CRUZADAS c)	PARTICIPACIÓN c/b	Traslados Entre Depósitos d)			SUBTOTAL LIBRE DE PAGO e=b-c-d
	43.122	37.259	86%	1.275	4.588	177.295	3%
	55.212	47.936	87%	1.278	5.998	291.117	2%
	68.420	58.579	86%	1.241	8.600	333.425	3%
	69.877	61.131	87%	1.001	7.745	267.798	3%
	64.392	55.526	86%	1.137	7.729	212.021	4%
	55.412	48.134	87%	1.238	6.040	209.731	3%
	54.717	47.119	86%	1.243	6.355	213.973	3%
	64.700	55.605	86%	1.423	7.672	328.186	2%
	67.739	57.521	85%	1.455	8.763	442.835	2%
	69.757	61.280	88%	1.296	7.181	339.518	2%
	73.358	63.437	86%	1.319	8.602	420.998	2%
	65.891	56.188	85%	1.030	8.673	246.754	4%
	752.597	649.715	86%	14.936	87.946	3.483.651	3%
	63.452	54.908	87%	1.133	7.411	370.208	2%
	74.982	64.821	86%	1.385	8.776	403.755	2%
	110.205	63.641	58%	1.520	45.044	406.658	11%
	84.070	74.891	89%	1.618	7.561	488.393	2%
	81.184	71.428	88%	1.389	8.367	454.500	2%
	94.841	84.155	89%	1.530	9.156	547.340	2%
	98.159	84.494	86%	1.179	12.486	559.859	2%
	101.353	92.337	91%	1.254	7.762	681.292	1%
	106.615	95.686	90%	1.184	9.745	732.293	1%
	814.861	686.361	84%	12.192	116.308	4.644.298	3%

BANCO DE LA REPÚBLICA
SUBGERENCIA DE OPERACIÓN BANCARIA
BOLETÍN SISTEMA DE PAGOS EN COLOMBIA – SEPTIEMBRE DE 2005

Tabla 2.9: TENENCIAS HISTÓRICAS DE TES CLASE “B” REGISTRADAS EN EL DCV

SALDO DE CAPITAL EN CIRCULACION TOTAL TES "B" 1/
Millones de Pesos

TITULOS DE TESORERIA - TES - CLASE "B" (INCLUYE LOS TES EN PESOS, DOLARES Y UVR) 2/

AÑO / MES	ENE	FEB	MAR	ABR	MAY	JUN	JUL	AGO	SEP	OCT	NOV	DIC
1992	54.657	95.586	134.499	169.614	192.458	219.481	234.975	245.198	270.644	266.508	288.181	289.754
1993	307.426	436.207	461.959	481.265	533.329	611.630	694.004	759.200	835.233	876.941	982.460	982.130
1994	1.041.651	1.056.147	1.027.692	1.029.306	1.025.135	1.041.957	1.036.086	1.055.259	1.104.988	1.106.941	1.196.392	2.091.444
1995	2.141.782	2.153.355	2.210.042	2.349.821	2.528.136	2.675.281	2.955.851	3.170.586	3.340.916	3.649.407	3.763.893	3.864.314
1996	4.159.822	4.199.534	4.326.746	4.558.810	4.753.704	4.872.105	5.056.424	5.287.167	5.518.251	5.650.390	5.747.589	5.897.200
1997	6.744.158	6.951.132	7.171.316	7.791.179	8.192.418	8.423.249	8.693.229	8.960.952	9.017.791	9.610.790	9.694.017	9.614.123
1998	9.760.771	10.529.122	10.984.268	11.127.163	11.723.751	12.056.426	12.185.054	12.612.220	12.701.136	12.769.007	13.238.118	13.856.124
1999	14.298.802	15.343.879	15.233.485	15.547.950	15.838.389	15.905.131	16.539.618	16.862.195	18.199.039	18.372.657	19.284.444	20.100.420
2000	21.203.889	21.958.332	22.562.296	22.976.487	23.492.091	23.360.658	23.955.254	24.126.632	24.756.536	26.476.865	26.139.075	26.772.359
2001	26.047.563	26.696.270	27.723.266	28.105.285	28.638.536	28.991.449	29.258.717	30.385.524	31.003.092	32.295.769	33.226.928	33.366.739
2002	33.843.480	36.202.374	36.114.711	36.647.798	39.341.564	40.169.278	40.332.693	40.252.340	40.292.964	40.504.285	41.311.572	42.643.606
2003	43.320.468	44.855.257	44.920.219	45.678.142	46.471.727	46.571.109	47.166.256	47.766.633	48.426.528	48.164.957	49.237.811	50.113.998
2004	50.818.017	52.324.188	54.337.373	54.416.208	53.261.503	52.555.071	54.263.343	55.297.795	56.808.479	57.501.458	56.993.707	58.187.310
2005	61.268.160	63.375.694	64.832.052	68.269.412	68.199.767	69.698.381	71.132.399	72.372.124	72.244.815			

1/ Los TES en Dólares y en UVR están convertidos a la TCRMER y TCUVRC del último día de cada mes.

2/ No incluye cupones

Fuente: Estadística Y Desarrollo - Departamento de Fiduciaria y Valores

BANCO DE LA REPÚBLICA
SUBGERENCIA DE OPERACIÓN BANCARIA
BOLETÍN SISTEMA DE PAGOS EN COLOMBIA – SEPTIEMBRE DE 2005

Tabla 2.10: TENENCIAS HISTÓRICAS DE TES CLASE “B” REGISTRADAS EN EL DCV

SALDO DE CAPITAL EN CIRCULACION POR TIPO DE RENDIMIENTO

AÑO / MES	DENOMINADOS EN PESOS						(pesos)	DENOMIN. EN DOLARES	(pesos)	DENOMINADOS EN UVR	SALDO 3/
	(Millones de Pesos)							(Miles de Dólares)		(Millones de Unidades)	(Millones de \$)
	TASA FIJA	MIXTOS 1/	TES-IPC	RENT. MIN. PENS. 2/	ISS A 15 AÑOS	SUBTOTAL	TASA TRM	TASA FIJA	TASA UVR		
1996	4.693.380	0	683.420	261.752	258.648	5.897.200	0	0	0	0	5.897.200
1997	7.389.409	0	1.833.641	152.322	238.752	9.614.124	0	0	0	0	9.614.123
1998	7.129.767	255.000	5.820.027	110.463	218.856	13.534.113	1.542	208.812	0	0	13.856.123
1999	10.419.230	409.000	5.690.761	19.640	198.960	16.737.591	1.874	833.828	103	17.425	20.100.420
2000	13.363.567	409.000	5.505.599	0	179.064	19.457.230	2.229	858.053	113	48.009	26.772.359
2001	13.586.537	441.597	8.297.701	0	159.168	22.485.003	2.291	1.508.997	121	61.151	33.366.739
2002	20.406.960	467.961	8.163.634	0	139.272	29.177.827	2.865	995.672	130	81.895	42.643.606
2003	26.956.179	374.025	7.736.704	0	0	35.066.908	2.778	698.309	138	95.086	50.113.998
2004	36.007.151	396.354	7.097.424	0	0	43.500.929	2.390	337.182	146	95.117	58.187.310
Enero / 05	38.498.368	396.354	7.020.456	0	0	45.915.178	2.368	337.182	146	99.447	61.268.160
Febrero / 05	40.231.669	396.354	7.020.456	0	0	47.648.479	2.324	337.182	147	101.571	63.375.694
Marzo / 05	41.514.319	396.354	6.990.456	0	0	48.901.129	2.376	337.182	149	101.851	64.832.052
Abril / 05	44.688.794	396.354	6.990.456	0	0	52.075.604	2.348	337.182	150	102.782	68.269.412
Mayo / 05	44.435.141	396.354	6.990.456	0	0	51.821.951	2.333	337.182	151	103.412	68.199.767
Junio / 05	46.932.971	396.354	6.666.162	0	0	53.995.487	2.332	337.182	151	98.526	69.698.381
Julio / 05	48.179.348	396.354	6.666.162	0	0	55.241.864	2.308	337.182	152	99.408	71.132.399
Agosto / 05	49.502.453	396.354	6.437.541	0	0	56.336.348	2.304	337.182	152	100.153	72.372.124
Septiembre / 05	49.261.564	396.354	6.437.541	0	0	56.095.459	2.290	337.182	152	100.907	72.244.815

1/ Corresponde a Tes emitidos por la Nación a un plazo de 10 años, los 2 primeros años son a tasa fija y los 8 últimos a tasa variable.

2/ Rentabilidad mínima de fondos de pensiones

3/ Los Títulos en Dólares y en UVR se convierten a la TRM y la UVR del último día de cada mes

Fuente: Estadística Y Desarrollo - Departamento de Fiduciaria y Valores

BANCO DE LA REPÚBLICA
SUBGERENCIA DE OPERACIÓN BANCARIA
BOLETÍN SISTEMA DE PAGOS EN COLOMBIA – SEPTIEMBRE DE 2005

Tabla 2.11: TENENCIAS HISTÓRICAS DE TÍTULOS TES CLASE “B” REGISTRADAS EN EL DCV

**TÍTULOS DE TESORERÍA TES "B" 1/
SALDOS DE CAPITAL EN CIRCULACIÓN SEGUN PLAZO**

Total equivalente en Pesos
Miles de Millones de Pesos - Nominales

AÑOS	1 Año	%	2 Años	%	3 Años	%	4 Años	%	5 Años	%	6 Años	%	7 Años	%	8 Años	%	10 Años	%	12 Años	%	15 Años	%	OTROS	%	TOTAL
1995	1.477	38,2	0	0,0	1.123	29,1	42	1,1	509	13,2			0	0,0	0	0,0	0	0,0	0	0,0	279	7,2	436	11,3	3.864
1996	1.974	33,5	2.035	34,5	703	11,9	42	0,7	635	10,8			250	4,2	0	0,0	0	0,0	0	0,0	259	4,4	0	0,0	5.897
1997	3.159	32,9	2.899	30,2	1.315	13,7	42	0,4	857	8,9			954	9,9	0	0,0	150	1,6	0	0,0	239	2,5	0	0,0	9.614
1998	5.195	37,5	1.492	10,8	1.144	8,3	0	0,0	829	6,0			1.677	12,1	0	0,0	1.164	8,4	0	0,0	2.355	17,0	0	0,0	13.856
1999	3.165	15,7	4.238	21,1	4.653	23,1	0	0,0	1.444	7,2			2.681	13,3	0	0,0	1.585	7,9	0	0,0	2.335	11,6	0	0,0	20.100
2000	3.272	12,2	5.349	20,0	5.733	21,4	0	0,0	2.961	11,1			5.546	20,7	0	0,0	1.597	6,0	0	0,0	2.315	8,6	0	0,0	26.772
2001	2.837	8,5	3.029	9,1	6.509	19,5	0	0,0	5.341	16,0			7.020	21,0	360	1,1	5.915	17,7	0	0,0	2.295	6,9	60	0,2	33.367
2002	3.503	8,2	3.763	8,8	6.131	14,4	0	0,0	6.827	16,0			8.467	19,9	450	1,1	11.131	26,1	0	0,0	2.255	5,3	117	0,3	42.644
2003	3.550	7,1	3.414	6,8	4.904	9,8	395	0,8	11.129	22,2			10.773	21,5	436	0,9	12.155	24,3	981	2,0	2.136	4,3	241	0,5	50.114
2004	0	0,0	4.851	8,3	2.039	3,5	3.673	6,3	12.428	21,4	2.669	4,6	12.597	21,6	742	1,3	14.654	25,2	1.395	2,4	2.136	3,7	1.005	1,7	58.187
Enero / 05	0	0,0	5.025	8,2	2.039	3,3	4.483	7,3	12.924	21,1	3.126	5,1	12.827	20,9	739	1,2	15.219	24,8	1.746	2,8	2.136	3,5	1.004	1,6	61.268
Febrero / 05	0	0,0	5.683	9,0	2.039	3,2	4.815	7,6	12.821	20,2	3.592	5,7	13.002	20,5	732	1,2	15.622	24,7	1.929	3,0	2.136	3,4	1.004	1,6	63.376
Marzo / 05	0	0,0	6.948	10,7	0	0,0	5.307	8,2	13.521	20,9	4.076	6,3	13.084	20,2	740	1,1	16.094	24,8	1.948	3,0	2.136	3,3	978	1,5	64.832
Abril / 05	0	0,0	7.925	11,6	198	0,3	5.763	8,4	14.207	20,8	4.453	6,5	13.223	19,4	736	1,1	16.618	24,3	2.031	3,0	2.136	3,1	979	1,4	68.269
Mayo / 05	0	0,0	6.326	9,3	542	0,8	5.763	8,5	14.419	21,1	4.663	6,8	13.311	19,5	734	1,1	16.885	24,8	2.096	3,1	2.136	3,1	1.326	1,9	68.200
Junio / 05	0	0,0	6.749	9,7	828	1,2	5.763	8,3	13.912	20,0	5.237	7,5	13.087	18,8	734	1,1	17.851	25,6	2.218	3,2	2.136	3,1	1.183	1,7	69.698
Julio / 05	0	0,0	6.848	9,6	976	1,4	5.763	8,1	14.067	19,8	5.320	7,5	13.197	18,6	730	1,0	18.129	25,5	2.282	3,2	2.208	3,1	1.611	2,3	71.132
Agosto / 05	0	0,0	6.468	8,9	1.136	1,6	5.763	8,0	15.146	20,9	5.320	7,4	13.034	18,0	730	1,0	18.296	25,3	2.352	3,3	2.352	3,2	1.774	2,5	72.372
Septiembre / 05	0	0,0	5.028	7,0	1.496	2,1	5.763	8,0	15.700	21,7	5.320	7,4	13.091	18,1	728	1,0	18.564	25,7	2.413	3,3	2.512	3,5	1.630	2,3	72.245

1/ Incluye TES denominados en Pesos, en Dólares y en UVRC convertidos a la TRMER y TRUVRC del último día de cada mes

Fuente: Estadística Y Desarrollo - Departamento de Fiduciaria y Valores

BANCO DE LA REPÚBLICA
SUBGERENCIA DE OPERACIÓN BANCARIA
BOLETÍN SISTEMA DE PAGOS EN COLOMBIA – SEPTIEMBRE DE 2005

Tabla 2.12: TENENCIAS HISTÓRICAS DE TÍTULOS TES CLASE “B” REGISTRADAS EN EL DCV

TÍTULOS DE TESORERÍA TES “B” 1/
SALDOS DE CAPITAL EN CIRCULACIÓN POR PRIMER BENEFICIARIO
Total equivalente en Pesos
Millones de Pesos - Nominales

SECTORES	95-Dic	96-Dic	97-Dic	98-Dic	99-Dic	00-Dic	01-Dic	02-Dic	03-Dic	04-Dic	05-Mar	05-Jun	05-Sep
SECTOR PÚBLICO	3.043.023	4.710.842	6.604.765	10.005.657	12.282.917	12.859.940	14.982.147	14.749.195	14.932.469	13.162.182	13.665.164	13.868.436	14.483.379
-FINANCIERO	287.467	445.593	499.535	260.450	1.157.036	1.204.609	1.410.559	1.733.626	2.469.958	2.417.162	2.075.649	1.754.291	1.927.170
-NO FINANCIERO	2.755.556	4.265.249	6.105.230	9.745.207	11.125.881	11.655.331	13.571.589	13.015.568	12.462.511	10.745.020	11.589.515	12.114.145	12.556.209
SECTOR FINANCIERO	179.050	422.633	402.673	611.085	1.235.252	2.131.920	4.888.438	8.655.647	7.853.063	16.569.886	16.334.916	18.486.858	19.838.012
-BANCOS COMERCIALES	129.313	316.730	323.750	523.643	899.647	1.917.560	4.518.405	8.127.654	7.625.634	15.669.614	15.528.636	17.374.946	18.736.647
-CORPORACIONES FINANCIERAS	25.395	64.181	49.744	67.029	289.957	175.551	230.582	462.602	205.594	813.686	733.235	1.029.478	997.208
-CAVS	14.749	39.773	6.602	9.133	22.548	6.500	59.417	1.000	0	0	0	0	0
-COMPAÑÍAS DE FINANCIAMIENTO CCIAL	8.794	1.949	22.416	9.810	20.493	29.937	41.190	50.736	18.399	70.208	59.241	81.249	97.584
-ORG. COOPERATIVOS	799	0	161	1.470	2.607	2.371	38.845	13.654	3.436	16.377	13.805	1.186	6.573
AUXILIARES FINANCIEROS	306.704	448.090	876.329	1.320.572	2.299.433	5.176.987	6.960.719	10.706.539	12.080.192	14.102.261	15.847.556	17.080.513	18.147.485
-FIDUCIARIAS	145.780	207.771	361.286	572.601	1.054.762	2.650.628	3.946.279	5.039.348	5.073.515	2.704.167	2.776.654	3.055.596	3.326.440
-COMISIONISTAS DE BOLSA	89.766	126.921	86.696	28.552	24.994	44.344	91.457	333.485	145.471	193.233	230.144	224.224	305.506
-CIAS. DE SEGUROS Y DE CAPITALIZACION	33.628	83.237	153.612	135.788	121.662	409.580	479.494	842.217	1.023.726	1.518.859	1.737.564	1.859.647	2.043.613
-SOC. DE PENS. Y CESANT.	21.584	5.967	110.968	573.455	1.076.327	2.040.150	2.357.886	4.347.837	5.641.364	9.000.387	10.481.889	11.376.322	11.940.762
-ALMACENES GLES. DE DEPOSITOS	12.755	5.400	15.684	5.219	0	0	0	0	25.042	9.069	9.315	10.792	526.625
-FDOS MUTUOS DE INVERSION	3.191	18.794	148.083	4.957	21.688	32.285	85.604	143.652	171.074	676.546	611.990	553.934	4.541
SECTOR PRIVADO	121.285	40.968	505.303	390.621	905.953	2.272.970	2.969.852	3.695.092	7.130.117	10.003.823	12.041.172	12.767.928	13.741.160
-PERSONAS JURIDICAS	102.460	34.716	468.247	351.652	876.934	2.182.347	2.792.322	3.425.506	6.743.317	9.545.319	11.449.283	12.183.791	13.174.225
-ENTIDADES SIN ANIMO DE LUCRO	5.813	5.176	12.844	18.874	17.894	62.257	106.702	103.219	144.912	149.271	133.150	162.163	179.474
-PERSONAS NATURALES	13.012	1.076	24.212	20.095	11.125	28.366	70.828	166.366	241.888	309.233	458.739	421.974	387.460
OTROS	214.249	274.667	1.225.053	1.528.188	3.376.866	4.330.543	3.565.584	4.837.134	8.118.157	4.349.158	6.943.244	7.494.645	6.034.778
-BCO. DE LA REPUBLICA - PORTAFOLIO	213.749	180.324	461.561	752.784	2.095.300	2.727.079	2.091.500	2.874.313	5.713.313	1.276.203	3.694.600	3.790.474	2.640.301
-BCO. DE LA REPUBLICA - OTROS	0	0	0	0	0	0	0	0	0	398.825	458.192	544.595	558.234
-BCO. DEL COMERCIO EXTERIOR	0	0	0	0	0	0	0	0	46.355	45.815	113.882	140.863	220.337
-DECEVAL	0	94.343	763.491	775.405	1.281.566	1.603.463	1.474.084	1.962.821	2.358.489	2.628.315	2.676.570	3.018.713	2.615.905
-FEDERACION NAL. DE CAFETEROS	500	0	0	0	0	0	0	0	0	0	0	0	0
TOTAL	3.864.311	5.897.200	9.614.123	13.856.124	20.100.421	26.772.359	33.366.739	42.643.606	50.113.998	58.187.310	64.832.052	69.698.381	72.244.815

1/ Incluye TES denominados en Pesos, en Dólares y en UVRC convertidos a la TRMER y TRUVRC del último día de cada mes

Fuente: Estadística Y Desarrollo - Departamento de Fiduciaria y Valores

BANCO DE LA REPÚBLICA
SUBGERENCIA DE OPERACIÓN BANCARIA
BOLETÍN SISTEMA DE PAGOS EN COLOMBIA – SEPTIEMBRE DE 2005

Tabla 2.13: TENENCIAS DE TÍTULOS TES CLASE “B” REGISTRADAS EN EL DCV A SEPTIEMBRE DE 2005

**TÍTULOS DE TESORERÍA TES “B” DENOMINADOS EN PESOS, EN DÓLARES Y EN U.V.R.C 1/
 SALDOS DE CAPITAL EN CIRCULACIÓN POR PRIMER BENEFICIARIO SEGÚN PLAZO
 Total equivalente en Pesos
 Millones de Pesos - Nominales**

	2 Años	3 Años	4 Años	5 Años	6 Años	7 Años	8 Años	10 Años	12 Años	15 Años	OTROS – Días 3/	TOTAL	%
SECTOR PÚBLICO	1.084.145	532.675	972.478	4.161.540	966.825	2.570.802	144.704	2.418.395	86.101	1.409.715	136.000	14.483.379	20,0
-FINANCIERO 5/	167.630		48.575	894.661	20.000	604.378	18.570	173.356				1.927.170	13,3
-NO FINANCIERO /4	916.515	532.675	923.902	3.266.879	946.825	1.966.423	126.134	2.245.039	86.101	1.409.715	136.000	12.556.209	86,7
SECTOR PRIVADO	1.012.676	426.385	2.189.581	4.745.943	1.270.759	3.994.922	105.372	3.863.098	671.320	263.063	1.294.894	19.838.012	27,5
-BANCOS COMERCIALES	883.455	413.085	2.035.658	4.397.765	1.194.564	3.857.857	104.372	3.708.692	657.605	261.063	1.222.531	18.736.647	94,4
-CORPORACIONES FINANCIERAS	126.340	11.300	129.423	313.370	72.194	103.597	1.000	153.906	13.715		72.363	997.208	5,0
-COMPAÑÍAS DE FINANCIAMIENTO CCIAL		2.000	24.500	31.117	4.000	33.467		500		2.000		97.584	0,5
-ORG. COOPERATIVOS	2.881			3.692								6.573	0,0
AUXILIARES FINANCIEROS	411.581	257.785	1.258.117	2.406.689	1.576.599	3.481.515	229.986	6.904.068	1.173.990	342.514	104.642	18.147.485	25,1
FIDUCIARIAS	153.200	19.000	430.564	441.181	167.738	965.793	82.134	1.051.330		13.000	2.500	3.326.440	18,3
COMISIONISTAS DE BOLSA	19.500	3.262	37.733	79.769	11.060	82.741	6.093	52.711	11.545	92	1.000	305.506	1,7
CIAS. DE SEGUROS, REASEG. Y CAP.	24.000	9.000	154.698	324.911	277.351	492.659	76.153	450.416	183.022	51.402		2.043.613	11,3
SOC. ADM. DE FDOS. PENS. Y CES.	188.150	226.524	627.950	1.404.027	1.068.448	1.917.136	61.440	5.113.144	979.423	255.520	99.000	11.940.762	65,8
FONDOS MUTUOS DE INVERSION	26.731		7.172	154.402	52.002	23.186	4.166	236.467		22.500		526.625	2,9
ALMACENES GENERALES DE DEPOSITO				2.399							2.142	4.541	0,0
SECTOR PRIVADO	2.045.019	102.353	822.508	2.877.424	1.083.264	1.914.536	191.400	3.906.461	303.723	452.861	41.610	13.741.160	19,0
-PERSONAS JURIDICAS	2.033.860	100.053	772.700	2.730.800	1.061.965	1.737.359	183.907	3.776.016	286.095	449.861	41.610	13.174.225	95,9
-ENTIDADES SIN ANIMO DE LUCRO	888	1.800	27.208	31.400	1.587	70.410	276	30.328	14.578	1.000		179.474	1,3
-PERSONAS NATURALES	10.272	500	22.600	115.225	19.711	106.767	7.218	100.117	3.051	2.000		387.460	2,8
OTROS	474.833	176.367	520.570	1.063.924	422.865	1.129.437	56.061	1.471.958	177.612	44.000	52.500	6.034.778	8,4
-BANCO DE LA REPUBLICA - PORTAFOLIO	299.954	118.000	221.355	8.550	246.500	430.999		839.293		31.000		2.640.301	43,8
-BANCO DE LA REPUBLICA - OTROS		11.000	22.400	51.108	114.000	155.204		196.970	6.553	1.000		558.234	9,3
-BCO. DEL COMERCIO EXTERIOR	27.500		10.000	23.115	5.000	60.932		84.791		9.000		220.337	3,7
-DECEVAL	147.379	47.367	266.816	981.152	57.365	482.303	56.061	350.904	171.059	3.000	52.500	2.615.905	43,3
TOTAL	5.028.254	1.495.565	5.763.254	15.255.521	5.320.312	13.091.211	727.522	18.563.980	2.412.747	2.512.154	1.629.645	72.244.815	100,0

1/ LOS SALDOS NO ESTAN AFECTADOS POR COLATERALES RECIBIDOS Y ENTREGADOS EN OPERACIONES REPO

2/ CATALOGADO COMO SOCIEDADES DE SERVICIOS FINANCIEROS

3/ OTROS: (TES clase B a 90 días) (CIFRAS EN MILLONES DE PESOS)

4/ ENTIDADES PUBLICAS=\$7.556.224- I.S.S.= \$3.547.595 - DIRECCION DEL TESORO NACIONAL=\$1.542.372 (CIFRAS EN MILLONES DE PESOS)

5/ FOGAFIN =\$2.533.151 (CIFRAS EN MILLONES DE PESOS)

Fuente: Estadística Y Desarrollo - Departamento de Fiduciaria y Valores

BANCO DE LA REPÚBLICA
SUBGERENCIA DE OPERACIÓN BANCARIA
BOLETÍN SISTEMA DE PAGOS EN COLOMBIA – SEPTIEMBRE DE 2005

Tabla 2.14: TENENCIAS HISTÓRICAS DE TÍTULOS DE DESARROLLO AGROPECUARIO REGISTRADAS EN EL DCV

SALDOS EN CIRCULACION												
<i>Millones de Pesos - Nominales</i>												
CLASE "A" 1/												
Año / Mes	ENE	FEB	MAR	ABR	MAY	JUN	JUL	AGO	SEP	OCT	NOV	DIC
1993	125.438	122.785	122.787	140.261	129.088	132.982	152.226	149.464	149.527	169.107	165.988	165.828
1994	185.565	184.760	183.320	227.569	204.830	199.756	228.416	223.687	222.718	245.460	245.747	245.990
1995	270.471	269.249	271.718	320.268	290.710	290.439	325.687	324.080	324.085	343.045	343.213	343.980
1996	361.357	361.059	360.873	376.313	374.551	375.114	385.444	384.517	384.415	395.409	394.676	393.422
1997	413.935	414.038	413.624	437.968	434.066	433.581	443.784	442.584	442.584	477.835	477.647	475.354
1998	509.599	503.717	502.664	532.348	532.169	532.076	548.072	547.993	547.961	717.439	714.529	714.532
1999	736.960	729.143	740.898	739.177	736.165	733.436	729.065	718.102	713.312	738.246	705.406	705.489
2000	694.502	702.065	700.525	672.011	657.584	661.042	619.452	596.003	596.118	638.807	621.921	621.805
2001	680.622	606.081	605.495	592.488	590.938	590.948	578.049	576.866	576.866	574.740	566.865	567.324
2002	573.672	571.580	568.941	593.349	591.758	591.624	615.666	615.532	615.532	651.416	650.227	650.227
2003	656.118	656.176	656.176	697.592	705.357	705.357	717.621	718.258	718.258	728.150	728.130	728.431
2004	739.514	747.901	747.907	771.509	768.588	768.588	803.118	790.099	790.099	821.277	799.410	799.410
2005	843.306	844.078	844.078	907.782	907.170	907.189	982.728	977.937	977.937			

CLASE "B" 2/												
Año / Mes	ENE	FEB	MAR	ABR	MAY	JUN	JUL	AGO	SEP	OCT	NOV	DIC
1993	76.768	74.602	71.603	104.076	104.257	104.425	132.815	133.184	134.412	174.573	173.662	173.555
1994	217.791	216.983	216.851	287.616	277.030	274.040	320.817	318.949	317.397	380.540	381.447	382.052
1995	461.953	458.353	462.504	542.712	513.116	513.262	554.896	551.192	551.044	583.082	586.779	588.713
1996	608.093	606.407	605.869	628.547	625.317	627.125	648.205	644.539	644.501	666.918	664.766	661.728
1997	680.457	681.957	680.441	727.902	726.121	725.517	717.750	716.588	715.236	747.103	746.113	744.322
1998	818.895	812.357	807.858	843.193	842.758	842.686	865.690	865.372	862.418	1.135.965	1.111.723	1.108.464
1999	1.150.819	1.136.892	1.172.545	1.241.201	1.332.218	1.331.255	1.309.379	1.291.837	1.280.043	1.291.159	1.225.490	1.224.805
2000	1.217.150	1.209.401	1.209.907	1.135.792	1.132.221	1.138.423	1.076.630	1.025.654	1.025.812	1.091.250	1.073.018	1.071.882
2001	1.155.092	1.032.526	1.030.354	1.009.472	1.005.696	1.005.763	984.311	982.495	982.495	988.028	965.011	965.793
2002	975.660	972.113	967.812	1.012.526	1.007.564	1.007.232	1.048.421	1.048.081	1.048.081	1.109.127	1.107.147	1.107.147
2003	1.117.169	1.117.268	1.117.268	1.184.106	1.197.328	1.197.328	1.202.949	1.204.030	1.204.030	1.236.591	1.236.381	1.236.895
2004	1.236.028	1.252.279	1.252.295	1.298.984	1.295.032	1.295.032	1.335.525	1.320.578	1.320.578	1.387.428	1.346.573	1.346.573
2005	1.395.704	1.401.147	1.401.147	1.521.117	1.525.500	1.525.500	1.638.890	1.638.215	1.638.215			

1/ Ley 16 de 1990, Resoluciones J.M. 77/90, 17/91 y Resolución externa No. 28/92 J.D. del Banco de la República

2/ Ley 16 de 1990, Resoluciones J.M. 77/90, 17/91 y Resoluciones externas No 28/92 y 19/93 J.D. del Banco de la República

3/ Ley 16 de 1990, Resoluciones J.M. 77/90, 17/91

Fuente: Estadística Y Desarrollo - Departamento de Fiduciaria y Valores

BANCO DE LA REPÚBLICA
SUBGERENCIA DE OPERACIÓN BANCARIA
BOLETÍN SISTEMA DE PAGOS EN COLOMBIA – SEPTIEMBRE DE 2005

Tabla 2.15: TENENCIAS HISTÓRICAS DE TÍTULOS DE DESARROLLO AGROPECUARIO REGISTRADAS EN EL DCV

SALDOS EN CIRCULACION
Millones de Pesos - Nominales

CLASE "C" 3/

Año / Mes	ENE	FEB	MAR	ABR	MAY	JUN	JUL	AGO	SEP	OCT	NOV	DIC
1992	221.067	220.952	220.952	203.968	204.037	204.037	187.028	187.024	187.024	170.049	170.045	169.803
1993	153.058	152.831	152.831	136.107	135.866	135.866	118.895	118.867	118.867	101.905	101.901	101.901
1994	84.939	84.910	84.910	68.198	67.932	67.931	51.130	50.953	50.954	34.000	33.995	33.996
1995	17.046	17.041	17.041	17.041	101	29	29	29	25	25	9	9
1996	9	4	4	4	4	0	0	0	0	0	0	0

1/ Ley 16 de 1990, Resoluciones J.M. 77/90, 17/91 y Resolución externa No. 28/92 J.D. del Banco de la República

2/ Ley 16 de 1990, Resoluciones J.M. 77/90, 17/91 y Resoluciones externas No 28/92 y 19/93 J.D. del Banco de la República

3/ Ley 16 de 1990, Resoluciones J.M. 77/90, 17/91

Fuente: Estadística Y Desarrollo Departamento de Fiduciaria y Valores

Tabla 2.16: TENENCIAS TÍTULOS Y BONOS FOGAFIN REGISTRADAS EN EL DCV A SEPTIEMBRE DE 2005

SALDOS EN CIRCULACION SEGÚN PLAZO
Millones de Pesos - Nominales

	4 Años	5 Años	6 Años	8 Años	10 Años	Meses	TOTAL	%
BONOS CAPITALIZACION BANCA PUBLICA FOGAFIN	209.145		376.180	1.126.561	1.132.753		2.844.640	72,2
BONOS FOG LIN/CAP 20010917		377.314			311.767		689.081	17,5
BONOS FOGAFIN DEUDORES HIPOTECARIOS CLASE A						205.335	205.335	5,2
BONOS FOGAFIN ALIVIO PERDIDAS BRDP					32.677		32.677	0,8
BONOS FOGAFIN DEUDORES HIPOTECARIOS CLASE B						1.232	1.232	0,0
BONOS FOGAFIN DEUDORES HIPOTECARIOS CLASE C						8.032	8.032	0,2
BONOS FOGAFIN LINEA DE CAPITALIZACION		122.738					122.738	3,1
BONOS FOGAFIN LINEA DEUDORES HIPOTECARIOS					36.391		36.391	0,9
TOTAL	209.145	500.052	376.180	1.126.561	1.513.588	214.599	3.940.126	100,0

Fuente: Estadística Y Desarrollo Departamento de Fiduciaria y Valores

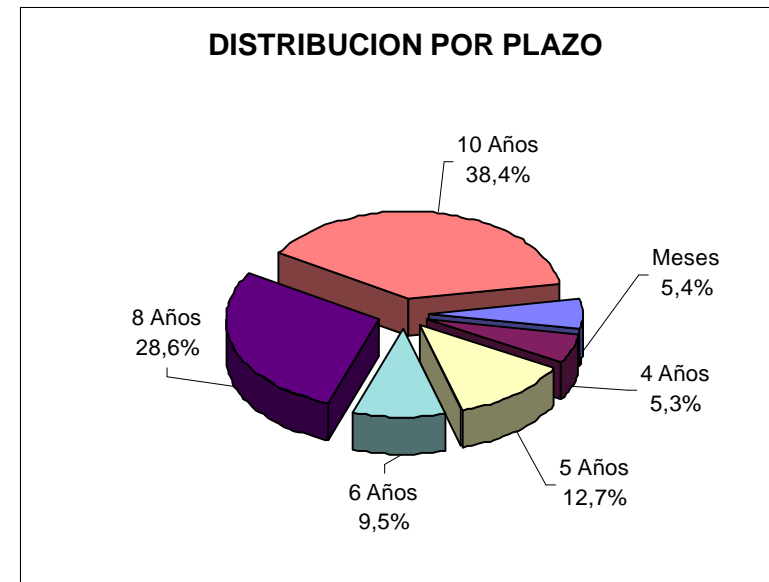
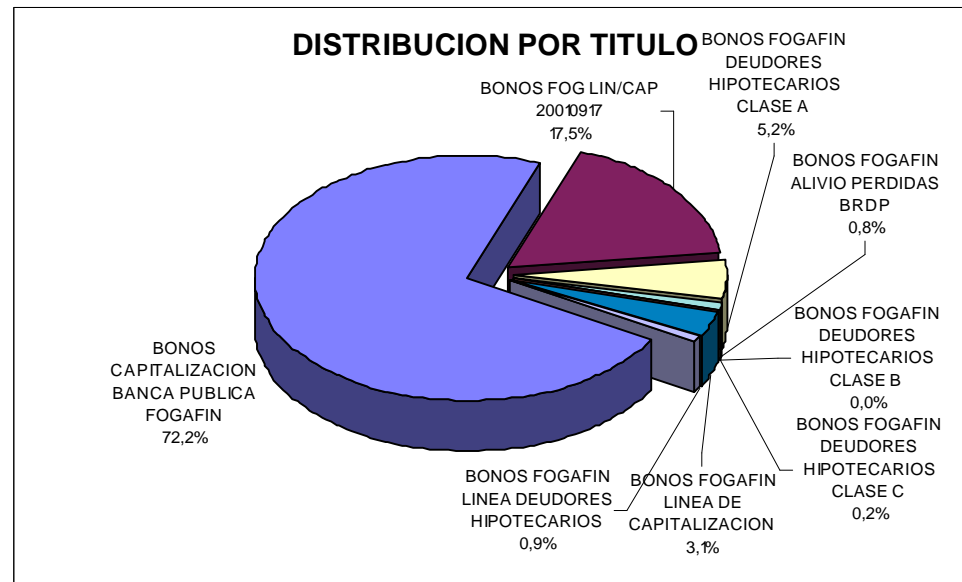

3. ESTADÍSTICAS DEL SISTEMA ELECTRÓNICO DE NEGOCIACIÓN SEN

Tabla 3.1: TRANSACCIONES REALIZADAS POR EL SISTEMA SEN

VALOR NOMINAL TRANSADO			
Año	No. CIERRES	Millones \$	Equivalente (Millones US\$)
1998	10	12.000	8
1999	5.247	5.739.202	3.200
2000	12.076	14.607.412	6.981
2001	53.877	84.411.834	36.576
2002	87.040	155.491.648	64.212
2003	142.830	259.862.389	90.674
2004	309.710	852.154.530	326.120
Enero / 05	36.131	84.810.545	35.892
Febrero / 05	40.354	101.856.442	43.519
Marzo / 05	32.729	77.088.701	32.752
Abril / 05	39.987	90.279.408	38.416
Mayo / 05	40.259	103.682.059	44.323
Junio / 05	43.239	103.753.006	44.495
Julio / 05	36.102	80.488.729	34.643
Agosto / 05	43.312	95.197.503	41.279
Septiembre / 05	57.339	129.730.492	55.766
TOTAL 2005	369.452	866.886.886	371.085

Fuente: Departamento de Fiduciaria y Valores SEN

BANCO DE LA REPÚBLICA
SUBGERENCIA DE OPERACIÓN BANCARIA
BOLETÍN SISTEMA DE PAGOS EN COLOMBIA – SEPTIEMBRE DE 2005

Tabla 3.2: TITULOS MÁS TRANSADOS EN EL SEN: Valor Nominal por Instrumento

VALOR TRANSADO EN MILLONES DE PESOS

AÑO 2000		AÑO 2001		AÑO 2002		AÑO 2003		AÑO 2004	
	TOTAL		TOTAL		TOTAL		TOTAL		TOTAL
TFIT05040205	2.678.665	TFIT07220808	20.871.500	TFIT10250112	56.249.500	TFIT05140307	44.800.000	TFIT10260412	120.390.500
TFIT03251002	4.371.161	TFIT05081105	18.431.847	TFIT07220808	19.954.250	TFIT05250706	35.328.500	TFIT07220808	51.563.000
TFIT02031201	812.900	TFIT05030506	9.369.917	TFIT05140307	6.920.500	TFIT10250112	32.231.500	TFIT02090905	45.608.500
TFIT02100402	699.363	TFIT05040205	5.820.500	TFIT07120209	5.593.250	TFIT03110305	23.971.750	TFIT04091107	38.847.000
TFIT03080503	546.892	TFIT05250706	1.805.000	TFIT05250706	5.404.500	TFIT10260412	6.457.000	TFIT02270505	27.958.500
TFIT03090802	364.000	TFIT03160404	1.513.000	TFIT03250604	3.780.250	TFIT02270505	5.831.000	TFIT05140307	27.708.750

Fuente: Departamento de Fiduciaria y Valores SEN

BANCO DE LA REPÚBLICA
SUBGERENCIA DE OPERACIÓN BANCARIA
BOLETÍN SISTEMA DE PAGOS EN COLOMBIA – SEPTIEMBRE DE 2005

Tabla 3.2.1: TITULOS TRANSADOS EN EL SEN: Valor Nominal por Instrumento en el 2005

VALOR TRANSADO EN MILLONES DE PESOS											
INSTRUMENTOS TRANSADOS	ENERO	INSTRUMENTOS TRANSADOS	FEBRERO	INSTRUMENTOS TRANSADOS	MARZO	INSTRUMENTOS TRANSADOS	ABRIL	INSTRUMENTOS TRANSADOS	MAYO	INSTRUMENTOS TRANSADOS	JUNIO
TFIT10260412	13.144.500	TFIT10260412	14.614.000	TFIT10260412	13.731.500	TFIT10260412	13.361.000	TFIT10120914	14.420.750	TFIT10120914	19.111.750
TFIT02090905	12.799.000	TFIT04091107	8.825.250	TFIT04091107	7.436.750	TFIT04091107	10.148.500	TFIT04091107	9.466.500	TFIT06120210	9.683.000
TFIT04091107	8.320.250	TFIT10120914	6.777.500	TFIT10120914	3.865.750	TFIT10120914	7.385.250	TFIT06120210	7.751.750	TFIT05100709	5.918.500
TFIT07220808	4.636.000	TFIT02090905	5.116.750	TFIT02090905	3.653.500	TFIT02070406	4.964.500	TFIT07220808	4.695.750	TFIT04091107	5.872.000
TFIT06120210	4.270.000	TFIT06120210	5.040.000	TFIT02070406	3.013.500	TFIT06120210	4.218.750	TFIT02070406	4.242.500	TFIT02070406	4.913.500
TFIT05140307	3.504.500	TFIT07220808	3.588.000	TFIT06120210	2.580.000	TFIT07220808	4.111.500	TFIT05100709	4.223.250	TFIT07220808	4.529.750
TFIT05250706	3.286.500	TFIT05250706	3.302.500	TFIT07220808	2.303.500	TFIT05250706	3.294.250	TFIT05140307	3.379.000	TFIT05140307	3.998.250
TOTALES	49.960.750	TOTALES	47.264.000	TOTALES	36.584.500	TOTALES	47.483.750	TOTALES	48.179.500	TOTALES	54.026.750
INSTRUMENTOS TRANSADOS	JULIO	INSTRUMENTOS TRANSADOS	AGOSTO	INSTRUMENTOS TRANSADOS	SEPTIEMBRE						
TFIT10120914	22.430.500	TFIT10120914	27.332.000	TFIT10120914	28.120.250						
TFIT06120210	6.409.250	TFIT02070406	8.802.500	TFIT06120210	10.021.250						
TFIT05100709	5.390.000	TFIT06120210	6.684.500	TFIT02070406	9.677.500						
TFIT04091107	5.114.000	TFIT04091107	5.759.250	TFIT04091107	8.636.500						
TFIT07220808	3.560.500	TFIT07220808	4.196.500	TFIT05100709	7.105.750						
TFIT02070406	3.353.000	TFIT05100709	3.078.000	TFIT03110408	6.415.000						
TFIT05140307	2.659.750	TFIT05140307	2.673.500	TFIT05140307	5.879.500						
TOTALES	48.917.000	TOTALES	58.526.250	TOTALES	75.855.750						

Fuente: Departamento de Fiduciaria y Valores SEN